



# Municipalidad de Jesús María

“AÑO DE LA UNIVERSALIZACIÓN DE LA SALUD”



## RESOLUCIÓN DE ALCALDÍA N° 136-2020-MDJM

Jesús María, 28 de diciembre de 2020



### EL ALCALDE DE LA MUNICIPALIDAD DISTRITAL DE JESÚS MARÍA

**VISTOS:** El Memorándum Circular N° 012-2020-MDJM/GPPDI de la Gerencia de Planeamiento, Presupuesto y Desarrollo Institucional, el Informe N° 125-2020-MDJM-GPPDI-SGPIMGP de la Subgerencia de Planeamiento, Inversiones y Modernización de la Gestión Pública, el Memorándum N° 016-2020-MDJM/GPPDI/SGP de la Subgerencia de Presupuesto, el Informe N° 084-2020-MDJM/GPPDI de la Gerencia de Planeamiento, Presupuesto y Desarrollo Institucional, el Informe N° 125-2020-MDJM/GPPDI/SGPIMGP de la Subgerencia de Planeamiento, Inversiones y Modernización de la Gestión Pública, el Acta N° 006-2020-MDJM/CPEI de la Comisión de Planeamiento Estratégico Institucional, el Informe N° 084-2020-MDJM-GPPDI de la Gerencia de Planeamiento, Presupuesto y Desarrollo Institucional, el Informe N° 515-2020-MDJM/GAJRC de la Gerencia de Asesoría Jurídica y Registro Civil, el Proveído N° 1176-2020-MDJM/GM de la Gerencia Municipal;



### CONSIDERANDO:

Que, el artículo 194° de la Constitución Política del Perú establece que las municipalidades provinciales y distritales son órganos de gobierno local con personería jurídica de Derecho Público y tienen autonomía política, económica y administrativa en los asuntos de su competencia, concordante con el artículo II del Título Preliminar de la Ley N.º 27972, Ley Orgánica de Municipalidades;



Que, de acuerdo al numeral 3.1 del artículo 86° de la Ley N° 27972, Ley Orgánica de Municipalidades, constituye función específica exclusiva de las municipalidades distritales diseñar un plan estratégico para el desarrollo económico sostenible del distrito y un plan operativo anual de la municipalidad, e implementarlos en función de los recursos disponibles y de las necesidades de la actividad empresarial de su jurisdicción, a través de un proceso participativo;

Que mediante Resolución de Alcaldía N° 012-2020-MDJM se conformó la Comisión de Planeamiento Estratégico Institucional de la Municipalidad Distrital de Jesús María;



Que, mediante Resolución de Alcaldía N° 060-2020-MDJM, se aprobó el Plan Estratégico Institucional (PEI) 2021-2024 de la Municipalidad Distrital de Jesús María;

Que, el Plan Operativo Institucional (POI) contiene la programación de las Actividades Operativas e Inversiones necesarias para ejecutar las Acciones Estratégicas Institucionales (AEI), definidas en el Plan Estratégico Institucional (PEI) en un período anual;

Que, mediante Resolución de Presidencia de Consejo Directivo N° 033-2017/CEPLAN/PCD, modificada por Resoluciones de Presidencia de Consejo Directivo N° 053-2018/CEPLAN/PCD y N° 016-2019/CEPLAN/PCD, se aprobó la “Guía para el Planeamiento Institucional”, cuyo contenido y sus modificatorias son aplicables para las entidades que integran el Sistema Nacional de Planeamiento Estratégico en los tres niveles de gobierno y que establecen pautas para la elaboración, implementación, seguimiento, evaluación y mejora continua de las políticas y planes institucionales de las entidades, en el marco del ciclo de planeamiento estratégico para la mejora continua, las Políticas de Estado, el Plan Estratégico de Desarrollo Nacional, la propuesta de imagen de futuro del Perú al 2030, la Política General de Gobierno al 2021, y las políticas nacionales, sectoriales y territoriales;

Que, mediante Memorándum Circular N° 012-2020-MDJM/GPPDI, la Gerencia de Planeamiento, Presupuesto y Desarrollo Institucional comunicó a las unidades de organización, la necesidad de presentar sus actividades operativas para la Formulación del POI 2021-2023 tomando en consideración el techo presupuestal asignado por la Subgerencia de Presupuesto de la Gerencia de Planeamiento, Presupuesto y Desarrollo Institucional de la MDJM;



# Municipalidad de Jesús María

“AÑO DE LA UNIVERSALIZACIÓN DE LA SALUD”

## RESOLUCIÓN DE ALCALDÍA N° 136-2020-MDJM

Que, mediante Ordenanza N° 623-MDJM del 14 de octubre de 2020, se modificó el Reglamento de Organización y Funciones – ROF de la Municipalidad Distrital de Jesús María, aprobado mediante Ordenanza N° 590-MDJM;

Que, mediante Oficio N° 035-2020-MDJM/GPDI, la Gerencia de Planeamiento, Presupuesto y Desarrollo Institucional de la Municipalidad Distrital de Jesús María remitió a la Municipalidad Metropolitana de Lima la Programación Multianual y Formulación del Presupuesto para los años 2021-2023 del pliego 150113;

Que, la Gerencia de Planeamiento, Presupuesto y Desarrollo Institucional, mediante documento de vistos, remite el proyecto de Plan Operativo Institucional (POI) 2021 de la Municipalidad Distrital de Jesús María elaborado por la Subgerencia de Planeamiento, Inversiones y Modernización de la Gestión Pública de la MDJM en base a la información proporcionada por las unidades de organización de la Municipalidad y de acuerdo con los lineamientos planteados en la Guía de Planeamiento Institucional del CEPLAN;

Que, mediante Acta N° 006-2020-MDJM-CPEI del 23 de diciembre de 2020, la Comisión de Planeamiento Estratégico Institucional de la Municipalidad Distrital de Jesús María, conformada mediante Resolución de Alcaldía N° 012-2020-MDJM, validó el documento Plan Operativo Institucional (POI) 2021 de la Municipalidad Distrital de Jesús María, sustentado en el Informe N° 084-2020-MDJM-GPPDI de la Subgerencia de Planeamiento, Inversiones y Modernización de la Gestión Pública;

Que, con el pronunciamiento favorable de la Subgerencia de Planeamiento, Inversiones y Modernización de la Gestión Pública, de la Subgerencia de Presupuesto, de la Gerencia de Planeamiento, Presupuesto y Desarrollo Institucional, de la Gerencia de Asesoría Jurídica y Registro Civil; con la conformidad de la Gerencia Municipal; en uso de las atribuciones establecidas en el numeral 6 del artículo 20 y artículo 43 de la Ley N° 27972, Ley Orgánica de Municipalidades y en las disposiciones de la Resolución de Presidencia del Concejo Directivo N° 033-2017-CEPLAN-PCD, sus modificatorias y demás normas aplicables;

### RESUELVE:

**ARTICULO PRIMERO. - APROBAR el PLAN OPERATIVO INSTITUCIONAL (POI) DE LA MUNICIPALIDAD DISTRITAL DE JESÚS MARÍA, CORRESPONDIENTE AL AÑO FISCAL 2021** que, en Anexo, forma parte integrante de la presente resolución.

**ARTICULO SEGUNDO.- ENCARGAR** a la Secretaría General Gerencia la publicación de la presente resolución en el diario oficial El Peruano; a la Subgerencia de Tecnologías de Información y Comunicación la publicación de la misma, incluyendo su Anexo, en el Portal Institucional de la Municipalidad: [www.munijesusmaria.gob.pe](http://www.munijesusmaria.gob.pe), así como sus reportes, en coordinación con la Gerencia de Planeamiento, Presupuesto y Desarrollo Institucional, así como poner el contenido de la presente norma en conocimiento de las unidades orgánicas de la Municipalidad a través del documento físico o medio electrónico.

### REGÍSTRESE, PUBLÍQUESE, COMUNÍQUESE Y CÚMPLASE

MUNICIPALIDAD DISTRITAL DE JESÚS MARÍA  
FERNANDO LUIS ARIAS - STELLA CASTILLO  
SECRETARÍA GENERAL (a)

MUNICIPALIDAD DISTRITAL DE JESÚS MARÍA  
JÓRGE LUIS QUINTANA GARCÍA GODOS  
ALCALDE

**PLAN OPERATIVO  
INSTITUCIONAL (POI)  
ANUAL 2021  
MUNICIPALIDAD DISTRITAL DE  
JESUS MARIA**

**Consistente con el Presupuesto  
Inicial de Apertura 2021**



## INDICE

- I. Introducción
- II. Declaración de la Política Institucional
- III. Misión Institucional
- IV. Organización Institucional
- V. Objetivos Estratégicos Institucionales (OEI)
- VI. Acciones Estratégicos Institucionales (AEI)
- VII. Programación Multianual y Formulación Presupuestaria 2021-2023
- VIII. Programación financiera y física de las actividades operativas

Anexo : Reportes del POI (incluyendo OEI, AEI y Actividades Operativas e inversiones) B-5 "Plan Operativo Institucional Físico y Financiero (Consistenciado) Año 2021



## I. Introducción

El Plan Operativo Institucional (POI) Multianual de la Municipalidad Distrital de Jesús María (MDJM) 2021-2023, aprobado con Resolución de Alcaldía N° 119-2020-MDJM, se articula con el Plan Estratégico Institucional (PEI) 2021-2024 de la MDJM, aprobado con Resolución de Alcaldía N° 060-2020-MDJM, en la programación de las actividades operativas de las unidades orgánicas que orientan su gestión hacia el logro de las Acciones Estratégicas Institucionales (AEI) del PEI.

Con base en el POI Multianual se ha tomado la programación multianual del primer año para realizar el proceso de ajuste de acuerdo con la priorización establecida y la asignación presupuestal institucional para el Año Fiscal 2021, obteniendo así el POI Anual 2021, el mismo que ha sido elaborado en base a los lineamientos establecidos por el Centro Nacional de Planeamiento Estratégico (CEPLAN) en la Guía para el Planeamiento Institucional aprobado mediante Resolución de Presidencia de Consejo Directivo N° 033-2017-CEPLAN/PCD y sus modificatorias.

El POI Anual 2021 incorpora las modificaciones efectuadas en el Reglamento de Organización y Funciones (ROF) aprobada con Ordenanza N° 623-MDJM de fecha 14 de octubre del 2020 y Ordenanza N° 590-MDJM de fecha 23 de julio del 2019.

El POI Anual 2021 comprende las actividades operativas programadas realizar por cada unidad orgánica, conteniendo metas físicas y la consistencia de la programación financiera del POI con el Presupuesto Institucional de Apertura (PIA) de Gastos de la Unidad Ejecutora 301262, Municipalidad Distrital de Jesús María correspondiente al Año Fiscal 2021.



## II. Declaración de Política Institucional

La Municipalidad Distrital de Jesús María define su política institucional en ser una instancia de gobierno local que aporta a la mejora de la calidad de vida de los vecinos centrandose su accionar en tres elementos básicos que son:

- La gestión del territorio. – Está referida al conjunto de acciones y procesos en la cual los usos residenciales, comerciales y servicios interactúan de una manera armónica y sostenible, para lograr un hábitat adecuado en la población.
- La gestión de los servicios públicos. – Viene a ser el gestionar de forma eficiente, eficaz y transparente de forma tal que se cumpla con su finalidad y se logre satisfacer las necesidades de los vecinos.
- La promoción del desarrollo integral del distrito. - Implica elevar su calidad de vida tanto en lo social ambiental, cultural, económico institucional y territorial.

La gestión municipal busca brindar a los vecinos, condiciones básicas para su desarrollo y el bienestar de su entorno.

Estos elementos, a su vez se plasman en una serie de lineamientos de la política municipal, que son los siguientes:

1. Garantizar una adecuada y oportuna oferta de servicios municipales.
2. Incrementar la eficiencia y eficacia de la gestión municipal
3. Incorporar nuevas y buenas prácticas de gestión local que permita mejorar los niveles de vida de los ciudadanos del distrito.
4. Mejorar la atención al vecino de acuerdo a sus necesidades.
5. Mejorar la gobernanza.
6. Mejorar la calidad de la infraestructura urbana en beneficio de la población.
7. Brindar asistencia en emergencias por riesgos de desastres y emergencias sanitarias.
8. Proveer de medios de seguridad que acompañen a la PNP en su labor de lucha contra la criminalidad.
9. Desarrollar acciones educativas, culturales y deportivas en beneficio de los vecinos.
10. Cuidar la intangibilidad del patrimonio ambiental del distrito.
11. Atender prioritariamente a la población vulnerable del distrito.
12. Manejar de forma adecuada y transparente los recursos públicos que le son asignados o son generados por la Municipalidad.

Asimismo, los valores más importantes de la Municipalidad de Jesús María son los de realizar un gobierno con absoluta transparencia eficiencia y eficacia, así como brindar los mejores servicios al ciudadano trabajando con empatía y asertividad.

Para la Municipalidad, es fundamental mantener la comunicación y el diálogo con los vecinos, manteniéndolos informados de sus actividades a través de diferentes canales de información. Asimismo, se encuentra atento a la recepción de sugerencias y aportes por parte de los ciudadanos.



### III. Misión

La Misión Institucional se ha elaborado desde la identificación de tres elementos: el rol central de la entidad, el sujeto y los atributos. Con esas consideraciones se ha formulado la siguiente Misión:

| Misión  |
|---|
| <b>Brindar servicios públicos de calidad promoviendo el desarrollo integral y la gestión urbana para beneficio de sus vecinos, teniendo como base la eficiencia y transparencia en la gestión pública</b> |

### IV. Organización Institucional

Conforme a lo dispuesto en el artículo 194° de la Constitución Política del Perú, la estructura orgánica del Gobierno Local la conforman el Concejo Municipal con funciones normativas y fiscalizadoras y la Alcaldía con funciones ejecutivas.

La Municipalidad Distrital de Jesús María, para la administración municipal, conforme a lo dispuesto en el artículo 26° de la Ley Orgánica de Municipalidades, Ley N° 27972, adopta una estructura gerencial, sustentada en los principios de programación, dirección, ejecución, supervisión, control concurrente y posterior; así como, rige su gestión por los principios de legalidad, economía, transparencia, simplicidad, eficacia, participación y seguridad ciudadana.

Para el cumplimiento de su finalidad, objeto, funciones y competencias para el ejercicio del Gobierno Local, la ejecución de acciones para la promoción del desarrollo local, la provisión de servicios públicos locales, la gestión de inversiones y la administración municipal, asume la siguiente estructura orgánica:

#### CÓDIGO 01. ÓRGANOS DE GOBIERNO:

CÓDIGO 01.1.0. Concejo Municipal

CÓDIGO 01.2.0. Alcaldía

#### CÓDIGO 02. ÓRGANO DE DIRECCIÓN:

CÓDIGO 02.1.0. Gerencia Municipal

CÓDIGO 02.1.1. Subgerencia de Gestión del Riesgo de Desastres

#### CÓDIGO 03. ÓRGANOS CONSULTIVOS:

##### Órgano Consultivo del Concejo Municipal

CÓDIGO 03.1.0. Comisiones de Regidores

##### Órganos Consultivos de la Alcaldía

CÓDIGO 03.2.0. Consejo de Coordinación Local Distrital

CÓDIGO 03.3.0. Junta de Delegados Vecinales Comunes

CÓDIGO 03.4.0. Comité Distrital de Seguridad Ciudadana

CÓDIGO 03.5.0. Plataforma de Defensa Civil Distrital

CÓDIGO 03.6.0. Comité de Administración del Vaso de Leche

CÓDIGO 03.7.0. Grupo de Trabajo de Gestión del Riesgo de Desastres

CÓDIGO 03.8.0. Comisión Ambiental Municipal de Jesús María

CÓDIGO 03.9.0. Consejo Participativo Local de Educación



**CÓDIGO 04. ÓRGANO DE CONTROL:**

CÓDIGO 04.1.0. Órgano de Control Institucional

**CÓDIGO 05. ÓRGANOS DE ASESORAMIENTO:**

CÓDIGO 05.1.0. Gerencia de Asesoría Jurídica y Registro Civil

CÓDIGO 05.2.0. Gerencia de Planeamiento, Presupuesto y Desarrollo Institucional

CÓDIGO 05.2.1. Subgerencia de Planeamiento, Inversiones y Modernización de la  
Gestión Pública

CÓDIGO 05.2.2. Subgerencia de Presupuesto

**CÓDIGO 06. ÓRGANOS DE APOYO:**

**Órganos de Apoyo que reportan a la Alcaldía**

CÓDIGO 06.1.0. Gerencia de Comunicaciones e Imagen Institucional

CÓDIGO 06.2.0. Procuraduría Pública Municipal

CÓDIGO 06.3.0. Secretaría General

CÓDIGO 06.3.1. Subgerencia de Atención al Ciudadano, Gestión Documental y  
Archivo

CÓDIGO 06.3.2. Subgerencia de Cooperación Nacional e Internacional.

**Órgano de Apoyo que reporta a la Gerencia Municipal**

**CÓDIGO 06.4.0. Gerencia de Administración**

CÓDIGO 06.4.1. Subgerencia de Logística

CÓDIGO 06.4.2. Subgerencia de Recursos Humanos

CÓDIGO 06.4.3. Subgerencia de Tesorería

CÓDIGO 06.4.4. Subgerencia de Contabilidad

CÓDIGO 06.4.5. Subgerencia de Tecnologías de la Información y Comunicación

**CÓDIGO 07. ÓRGANOS DE LÍNEA:**

**CÓDIGO 07.1.0. Gerencia de Participación Vecinal y Desarrollo Humano**

CÓDIGO 07.1.1. Subgerencia de Educación, Cultura y Turismo

CÓDIGO 07.1.2. Subgerencia de Deporte, Juventud y Prevención de Drogas

**CÓDIGO 07.2.0. Gerencia de Administración Tributaria y Rentas**

CÓDIGO 07.2.1. Subgerencia de Servicios al Contribuyente.

CÓDIGO 07.2.2. Subgerencia de Recaudación Tributaria y Ejecutoría Coactiva

CÓDIGO 07.2.3. Subgerencia de Fiscalización Tributaria

**CÓDIGO 07.3.0. Gerencia de Desarrollo Urbano**

CÓDIGO 07.3.1. Subgerencia de Obras Privadas y Planeamiento Urbano

CÓDIGO 07.3.2. Subgerencia de Control Urbano y Catastro.

**CÓDIGO 07.4.0. Gerencia de Sostenibilidad y Servicios a la Ciudad**

CÓDIGO 07.4.1. Subgerencia de Parques, Jardines y Limpieza Pública

CÓDIGO 07.4.2. Subgerencia de Obras Públicas y Mantenimiento Urbano

**CÓDIGO 07.5.0. Gerencia de Seguridad Ciudadana**

CÓDIGO 07.5.1. Subgerencia de Serenazgo

**CÓDIGO 07.6.0. Gerencia de Fiscalización**

CÓDIGO 07.6.1. Subgerencia de Operaciones y Control de Sanciones.

CÓDIGO 07.6.2. Subgerencia de Transporte y Vialidad

**CÓDIGO 07.7.0. Gerencia de Desarrollo Económico Local**

CÓDIGO 07.7.1. Subgerencia de Desarrollo Empresarial y Comercialización

CÓDIGO 07.7.2. Subgerencia de Sanidad

La estructura de la organización de la Municipalidad Distrital de Jesús María se representa de manera gráfica en el Organigrama Estructural, el mismo que forma parte integrante del presente Reglamento.”





**ORGANIGRAMA ESTRUCTURAL DE LA MUNICIPALIDAD DISTRITAL DE JESÚS MARÍA**

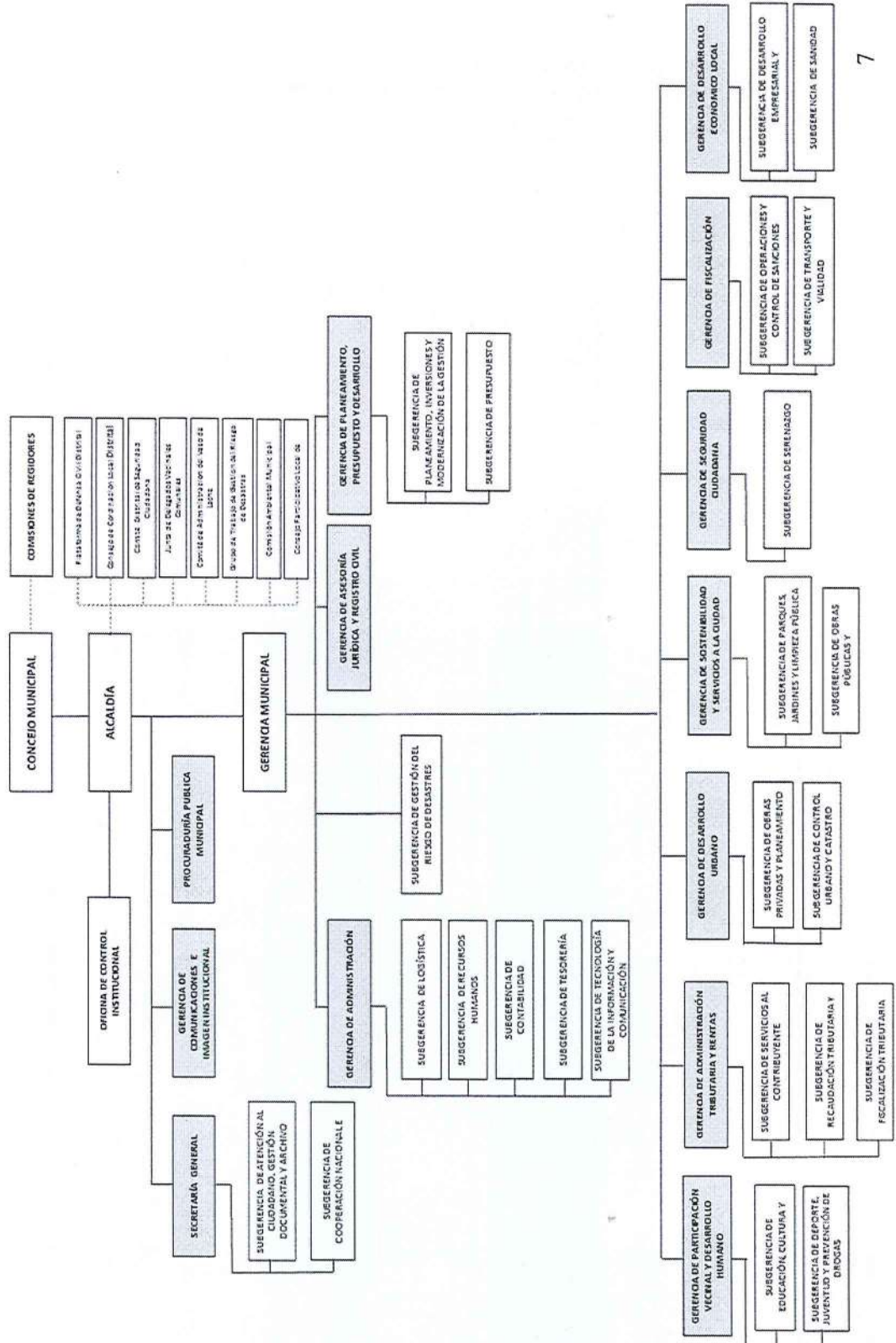

## V. Objetivos Estratégicos Institucionales (OEI)

La Municipalidad Distrital de Jesús María cuenta con un nuevo Plan Estratégico Institucional para el período 2021-2024, el cual fue aprobado mediante Resolución de Alcaldía N° 060-2020-MDJM de fecha 20 de Julio 2020, a través del cual se establecen 07 Objetivos Estratégicos, los cuales se detallan a continuación:

- ✓ Objetivo Estratégico 01:  
Promover el Desarrollo Humano con Calidad de Vida en el Distrito.
- ✓ Objetivo Estratégico 02:  
Promover el Desarrollo Urbano Territorial y Sostenible en el Distrito.
- ✓ Objetivo Estratégico 03:  
Mejorar la Gestión de Riesgo de Desastres en el Distrito.
- ✓ Objetivo Estratégico 04:  
Reducir la Inseguridad Ciudadana en el Distrito.
- ✓ Objetivo Estratégico 05:  
Mejorar la Gestión Ambiental en el Distrito.
- ✓ Objetivo Estratégico 06:  
Mejorar la Competitividad de los Agentes Económicos en el Distrito.
- ✓ Objetivo Estratégico 07:  
Desarrollar una Gestión Municipal Eficiente y Transparente

## VI. Acciones Estratégicas Institucionales (AEI)

Las Acciones Estratégicas se definen como iniciativas que contribuyen a implementar la estrategia establecida por los OEI, los cuales se concretan en productos (bienes o servicios) que la entidad entrega a sus usuarios (de forma directa o indirecta), tomando en cuenta sus competencias y funciones.

La Municipalidad Distrital de Jesús María cuenta con 35 Acciones Estratégicas:

| CODIGO | DESCRIPCION   | CODIGO   | DESCRIPCION  |
|--------|---|----------|--|
| OEI.01 | Promover el Desarrollo Humano con Calidad de Vida en el Distrito. | AEI01.01 | Acciones educativas – culturales implementadas en beneficio de los vecinos del distrito. |
|        |   | AEI01.02 | Actividades deportivas especializadas en beneficio de la población                       |
|        |   | AEI01.03 | Servicios de biblioteca municipal eficientes para los vecinos del distrito.              |
|        |   | AEI01.04 | Servicio de salud preventiva oportuna a favor de los vecinos del distrito                |



|        |   |          |  |
|--------|---|----------|--|
|        |   | AEI01.05 | Programa de sensibilización en hábitos y estilos de vida saludables en beneficio de los vecinos del distrito |
|        |   | AEI01.06 | Programas sociales implementados para la población vulnerable del distrito.                                  |
|        |   | AEI01.07 | Capacitaciones especializadas en beneficio de la Juventud del distrito.                                      |
|        |   | AEI01.08 | Programa de vigilancia sanitaria adecuada en beneficio de la población                                       |
| OEI.02 | Promover el Desarrollo Urbano Territorial y Sostenible en el Distrito | AEI02.01 | Servicios de mantenimiento vial y peatonal mejorado en el ámbito del distrito.                               |
|        |   | AEI02.02 | Catastro distrital actualizado para la entidad   |
|        |   | AEI02.03 | Plan de Desarrollo Urbano actualizado para la entidad  |
|        |   | AEI02.04 | Ciclovías implementadas en beneficio de la población   |
|        |   | AEI02.05 | Ordenamiento urbano vial implementado en el distrito   |
| OEI.03 | Mejorar la Gestión de Riesgo de Desastres en el Distrito              | AEI03.01 | Zonas vulnerables y de riesgo actualizadas en el ámbito del distrito (Estimación).                           |
|        |   | AEI03.02 | Programa de preparación ante Desastres implementados en el ámbito del distrito (Preparación).                |
|        |   | AEI03.03 | Plan de vulnerabilidad de infraestructura adecuado en el ámbito del distrito (Prevención).                   |
|        |   | AEI03.04 | Programa de Capacitación en Desastres implementados para los vecinos del distrito. (Respuesta).              |
|        |   | AEI03.05 | Servicio de prevención y control de emergencias sanitarias implementados en beneficio de la población.       |



|        |   |          |   |
|--------|---|----------|---|
| OEI.04 | 04 Reducir la Inseguridad Ciudadana en el Distrito                  | AEI04.01 | Servicio de Patrullaje integral y Emergencia en beneficio del distrito.                               |
|        |   | AEI04.02 | Plan Local de Seguridad Ciudadana implementado en beneficio de la población                           |
|        |   | AEI04.03 | Juntas Vecinales Comunitarias fortalecidas en temas de seguridad ciudadana en beneficio del distrito. |
|        |   | AEI04.04 | Capacitación permanente al Serenazgo del distrito   |
|        |   | AEI04.05 | Equipamiento de Serenazgo mejorado en beneficio de los vecinos del distrito.                          |
| OEI.05 | Mejorar la gestión ambiental en el distrito.                        | AEI05.01 | Manejo adecuado de los residuos sólidos de la población local.  |
|        |   | AEI05.02 | Áreas verdes públicas mejoradas en beneficio de la población  |
|        |   | AEI05.03 | Capacitación en gestión ambiental adecuada a los vecinos del distrito.                                |
|        |   | AEI05.04 | Programa de sensibilización de tenencia responsable de mascotas implementada en el distrito.          |
|        |   | AEI05.05 | Acciones de fiscalización ambiental visual y sonora oportuna en el distrito                           |
| OEI.06 | Mejorar la Competitividad de los agentes económicos en el distrito. | AEI06.01 | Asistencia técnica en formalización de actividades comerciales en beneficio del distrito.             |
|        |   | AEI06.02 | Asistencia técnica y Capacitación permanente a emprendedores del distrito                             |
|        |   | AEI06.03 | Servicio de fiscalización adecuado para establecimientos comerciales y de servicios del distrito      |
| OEI.07 | Desarrollar una Gestión Municipal Eficiente y Transparente          | AEI07.01 | Instrumentos de Control Interno implementados   |
|        |   | AEI07.02 | Servidores Públicos Municipales capacitados   |



|  |  |          |   |
|--|--|----------|---|
|  |  | AEI07.03 | Servicio especializado de atención al público                                     |
|  |  | AEI07.04 | Sistemas de gestión institucional con enfoque de procesos mejorados en la entidad |

## VII. Programación Multianual y Formulación Presupuestaria 2021-2023

Mediante Oficio N° 035-2020-MDJM/GPPDI de fecha 23 de julio del 2020, la Gerencia de Planeamiento, Presupuesto y Desarrollo Institucional, remite a la Municipalidad Metropolitana de Lima, la Programación Multianual y Formulación del Presupuesto 2021-2023 del Pliego 150113, el cual contiene el Presupuesto para el ejercicio fiscal 2021, que asciende a S/ 77'885,901.

Posteriormente, mediante reporte SIAF, el Presupuesto sufrió algunas modificaciones, disponiendo la UE 301262, Municipalidad Distrital de Jesús María de un Presupuesto Inicial de Apertura para el año 2021, que asciende a S/ 78'383, 211, debido a 02 incorporaciones presupuestales, a continuación el detalle de los mismos:

- Acciones de los Municipios que Promueven el Cuidado Infantil y la Adecuada Alimentación por S/ 137, 204 para ser asignado a la Subgerencia de Sanidad.
- Proyecto: Mejoramiento de los Servicios de Transitabilidad Vehicular y Peatonal del Jirón General José de Canterac en Jesús María del distrito de Jesús María Provincia de Lima –Departamento de Lima por S/ 360,106, para la Subgerencia de Obras Públicas y Mantenimiento Urbano.

La Subgerencia de Planeamiento, Inversiones y Modernización de la Gestión Pública (SPIMGP), ha procedido a elaborar el Plan Operativo Institucional 2021, sobre la base del:

- ✓ Las modificaciones efectuadas en el Reglamento de Organización y Funciones (ROF) aprobada con Ordenanza N° 623-MDJM de fecha 14 de octubre del 2020 y Ordenanza N° 590-MDJM de fecha 23 de julio del 2019.
- ✓ La Programación Multianual Presupuestaria para el año 2021-2023, a través del cual se define la Formulación Presupuestaria 2021-2023.
- ✓ Estructura Programática para el año 2021 (debidamente articuladas con cada centro de costo).
- ✓ Para el caso de aquellas cadenas presupuestales, no considerados en la formulación del presupuesto 2021-2023, la SPIMGP, ha procedido a trabajar con la cadena que corresponde, la misma que será creada por la Subgerencia de Presupuesto, a inicios del ejercicio presupuestal 2021.
- ✓ Las modificaciones efectuadas por el Ministerio de Economía y Finanzas, de acuerdo a último reporte SIAF de fecha 18.12.2020.



**PLAN OPERATIVO INSTITUCIONAL MDJM 2021-POR CENTRO DE COSTO**

| UNIDADES DE ORGANIZACIÓN   | MONTO                |
|--|----------------------|
| CONSEJO MUNICIPAL  | 252,720.00           |
| ALCALDIA   | 294,853.00           |
| ORGANO DE CONTROL INSTITUCIONAL  | 197,809.00           |
| PROCURADURIA PUBLICA MUNICIPAL   | 406,117.00           |
| GERENCIA MUNICIPAL   | 536,218.00           |
| SUBGERENCIA DE RIESGO DE GESTION DEL RIESGO DE DESASTRES                       | 1'202,403.00         |
| GERENCIA DE ASESORIA JURIDICA Y REGISTRO CIVIL                                 | 499,088.00           |
| GERENCIA DE COMUNICACIONES E IMAGEN INSTITUCIONAL                              | 515,359.00           |
| SECRETARIA GENERAL   | 668,125.00           |
| SUBGERENCIA DE COOPERACION NACIONAL E INTERNACIONAL                            | 139,655.00           |
| SUBGERENCIA DE ATENCION AL CIUDADANO, GESTION DOCUMENTAL Y ARCHIVO             | 835,640.00           |
| GERENCIA DE ADMINISTRACION   | 5'338,555.00         |
| SUBGERENCIA DE LOGISTICA   | 4'992,422.00         |
| SUBGERENCIA DE RECURSOS HUMANOS  | 5'248,832.00         |
| SUBGERENCIA DE TECNOLOGIA DE INFORMACION Y COMUNICACION                        | 1'206,748.00         |
| SUBGERENCIA DE CONTABILIDAD  | 2'669,841.00         |
| SUBGERENCIA DE TESORERIA   | 2'745,805.00         |
| GERENCIA DE PLANEAMIENTO, PRESUPUESTO Y DESARROLLO INSTITUCIONAL               | 359,309.00           |
| SUBGERENCIA DE PLANEAMIENTO, INVERSIONES Y MODERNIZACION DE LA GESTION PUBLICA | 412,617.00           |
| SUBGERENCIA DE PRESUPUESTO   | 144,156.00           |
| GERENCIA DE DESARROLLO ECONOMICO LOCAL   | 489,532.00           |
| SUBGERENCIA DESARROLLO EMPRESARIAL Y COMERCIALIZACION                          | 288,441.00           |
| SUBGERENCIA DE SANIDAD   | 667,383.00           |
| GERENCIA DE FISCALIZACION  | 597,231.00           |
| SUBGERENCIA DE OPERACIONES Y CONTROL DE SANCIONES                              | 1'368,526.00         |
| SUBGERENCIA DE TRANSPORTE Y VIALIDAD   | 829,557.00           |
| GERENCIA DE SEGURIDAD CIUDADANA  | 337,329.00           |
| SUBGERENCIA DE SERENAZGO   | 12'547,708.00        |
| GERENCIA DE PARTICIPACION VECINAL Y DESARROLLO HUMANO                          | 2'516,428.00         |
| SUBGERENCIA DE EDUCACION, CULTURA Y TURISMO                                    | 639,938.00           |
| SUBGERENCIA DE DEPORTES, JUVENTUD Y PREVENCION DE DROGAS                       | 631,255.00           |
| GERENCIA DE SOSTENIBILIDAD   | 1'149,650.00         |
| SUBGERENCIA DE PARQUES, JARDINES Y LIMPIEZA PUBLICA                            | 18'196,350.00        |
| SUBGERENCIA DE OBRAS PUBLICAS Y PROYECTOS                                      | 4'229,547.00         |
| GERENCIA DE DESARROLLO URBANO  | 370,337.00           |
| SUBGERENCIA DE OBRAS PRIVADAS Y PLANEAMIENTO URBANO                            | 834,930.00           |
| SUBGERENCIA DE CONTROL URBANO Y CATASTRO                                       | 828,039.00           |
| GERENCIA DE ADMINISTRACION TRIBUTARIA Y RENTAS                                 | 322,748.00           |
| SUBGERENCIA DE RECAUDACION TRIBUTARIA Y EJECUCION COACTIVA                     | 1'390,254.00         |
| SUBGERENCIA DE SERVICIO AL CONTRIBUYENTE                                       | 502,987.00           |
| SUBGERENCIA DE FISCALIZACION TRIBUTARIA  | 978,769.00           |
| <b>TOTAL</b>   | <b>78'383,211.00</b> |



VIII. **Programación Financiera y Físicas de las Actividades Operativas**

En el Anexo adjunto se presenta la programación de actividades operativas de las correspondientes Unidades Orgánicas de la Municipalidad Distrital de Jesús María para el año 2021, con sus respectivas metas físicas y financieras, presentadas en el formato denominados B-5 "Plan Operativo Institucional Físico y Financiero (Consistenciado) Año 2021, obtenido del aplicativo CEPLAN.

Dichas actividades operativas han sido formuladas por los órganos y unidades orgánicas responsables correspondientes, tomando en cuenta la articulación de las mismas con las acciones estratégicas del nuevo PEI 2021-2024 y el Reglamento de Organización y Funciones (ROF), así como el último monto establecido por el Ministerio de Economía y Finanzas para la U.E 301262 para el año 2021.



**I. Reportes del POI (incluyendo OEI, AEI y Actividades Operativas e inversiones)**





Anexo B-5  
**PLAN OPERATIVO INSTITUCIONAL FÍSICA Y FINANCIERA (Consistenciado)**  
 Año : 2021

Periodo PEI : 2021 - 2023  
 Nivel de Gobierno : M - GOBIERNOS LOCALES  
 Sector : 00 - MUNICIPALIDADES  
 Pliego : 000 - MUNICIPALIDADES

Unidad Ejecutora : 301262 - MUNICIPALIDAD DISTRITAL DE JESUS MARIA  
 Centro de Costo : 01.01 - CONCEJO MUNICIPAL

OEI.07 DESARROLLAR UNA GESTIÓN MUNICIPAL EFICIENTE Y TRANSPARENTE  
 AEI.07.01 INSTRUMENTOS DE CONTROL INTERNO IMPLEMENTADOS

| COD.           | Actividad Operativa / Inversiones                                 | Ubigeo               | U.M.         | Prioridad | Meta           | PROGRAMACION |        |        |        |        |        |        |        |        |        |        |        | Total Anual |
|----------------|---|----------------------|--------------|-----------|----------------|--------------|--------|--------|--------|--------|--------|--------|--------|--------|--------|--------|--------|-------------|
|                |   |                      |              |           |                | 1            | 2      | 3      | 4      | 5      | 6      | 7      | 8      | 9      | 10     | 11     | 12     |             |
| AOI30126200001 | REALIZAR ACCIONES DE CONTROL Y FISCALIZACION DE GESTION MUNICIPAL | 150113 : JESUS MARIA | 001 : ACCION | 2 : Alta  | Físico         | 1            | 2      | 3      | 4      | 5      | 6      | 7      | 8      | 9      | 10     | 11     | 12     | 12 *        |
|                |   |                      |              |           | Financiero S/. | 10,530       | 10,530 | 10,530 | 10,530 | 10,530 | 10,530 | 10,530 | 10,530 | 10,530 | 10,530 | 10,530 | 10,530 | 126,360     |

OEI.07 DESARROLLAR UNA GESTIÓN MUNICIPAL EFICIENTE Y TRANSPARENTE  
 AEI.07.04 SISTEMAS DE GESTIÓN INSTITUCIONAL CON ENFOQUE DE PROCESOS MEJORADOS EN LA ENTIDAD

| COD.           | Actividad Operativa / Inversiones            | Ubigeo               | U.M.         | Prioridad | Meta           | PROGRAMACION |        |        |        |        |        |        |        |        |        |        |        | Total Anual |
|----------------|--|----------------------|--------------|-----------|----------------|--------------|--------|--------|--------|--------|--------|--------|--------|--------|--------|--------|--------|-------------|
|                |  |                      |              |           |                | 1            | 2      | 3      | 4      | 5      | 6      | 7      | 8      | 9      | 10     | 11     | 12     |             |
| AOI30126200002 | REALIZACIÓN DE SESIONES DE CONCEJO MUNICIPAL | 150113 : JESUS MARIA | 001 : ACCION | 2 : Alta  | Físico         | 1            | 2      | 3      | 4      | 5      | 6      | 7      | 8      | 9      | 10     | 11     | 12     | 24          |
|                |  |                      |              |           | Financiero S/. | 10,530       | 10,530 | 10,530 | 10,530 | 10,530 | 10,530 | 10,530 | 10,530 | 10,530 | 10,530 | 10,530 | 10,530 | 126,360     |

Unidad Ejecutora : 301262 - MUNICIPALIDAD DISTRITAL DE JESUS MARIA  
 Centro de Costo : 02.01 - ALCALDÍA

OEI.07 DESARROLLAR UNA GESTIÓN MUNICIPAL EFICIENTE Y TRANSPARENTE  
 AEI.07.04 SISTEMAS DE GESTIÓN INSTITUCIONAL CON ENFOQUE DE PROCESOS MEJORADOS EN LA ENTIDAD

| COD.           | Actividad Operativa / Inversiones        | Ubigeo               | U.M.            | Prioridad | Meta           | PROGRAMACION |        |        |        |        |        |        |        |        |        |         |         | Total Anual |
|----------------|--|----------------------|-----------------|-----------|----------------|--------------|--------|--------|--------|--------|--------|--------|--------|--------|--------|---------|---------|-------------|
|                |  |                      |                 |           |                | 1            | 2      | 3      | 4      | 5      | 6      | 7      | 8      | 9      | 10     | 11      | 12      |             |
| AOI30126200003 | APROBAR NORMAS LEGALES                   | 150113 : JESUS MARIA | 036 : DOCUMENTO | 2 : Alta  | Físico         | 15           | 15     | 15     | 15     | 15     | 15     | 15     | 15     | 15     | 15     | 15      | 15      | 180         |
| AOI30126200004 | CONVOCAR Y PRESIDIR AUDIENCIAS VECINALES | 150113 : JESUS MARIA | 001 : ACCION    | 2 : Alta  | Financiero S/. | 12,437       | 12,437 | 12,437 | 12,437 | 12,437 | 12,437 | 12,437 | 12,437 | 12,237 | 12,237 | 11,237  | 147,444 |             |
|                |  |                      |                 |           | Físico         | 4            | 4      | 4      | 4      | 4      | 4      | 4      | 4      | 4      | 4      | 4       | 4       | 48          |
|                |  |                      |                 |           | Financiero S/. | 12,437       | 12,437 | 12,437 | 12,437 | 12,437 | 12,437 | 12,437 | 12,237 | 12,237 | 11,237 | 147,409 |         |             |

Unidad Ejecutora : 301262 - MUNICIPALIDAD DISTRITAL DE JESUS MARIA  
 Centro de Costo : 02.02 - OFICINA DE CONTROL INSTITUCIONAL

OEI.07 DESARROLLAR UNA GESTIÓN MUNICIPAL EFICIENTE Y TRANSPARENTE  
 AEI.07.01 INSTRUMENTOS DE CONTROL INTERNO IMPLEMENTADOS

| COD.           | Actividad Operativa / Inversiones | Ubigeo               | U.M.             | Prioridad | Meta           | PROGRAMACION |       |       |       |       |       |       |       |       |       |       |       | Total Anual |
|----------------|-----------------------------------|----------------------|------------------|-----------|----------------|--------------|-------|-------|-------|-------|-------|-------|-------|-------|-------|-------|-------|-------------|
|                |                                   |                      |                  |           |                | 1            | 2     | 3     | 4     | 5     | 6     | 7     | 8     | 9     | 10    | 11    | 12    |             |
| AOI30126200009 | SERVICIOS RELACIONADOS            | 150101 : LIMA        | 248 : REPORTE    | 2 : Alta  | Físico         | 0            | 0     | 1     | 0     | 0     | 0     | 0     | 0     | 1     | 0     | 0     | 0     | 2           |
| AOI30126200010 | SERVICIOS RELACIONADOS            | 150113 : JESUS MARIA | 155 : PORCENTAJE | 2 : Alta  | Financiero S/. | 0            | 0     | 1,616 | 0     | 0     | 0     | 0     | 0     | 1,284 | 0     | 0     | 0     | 2,900       |
| AOI30126200011 | SERVICIOS RELACIONADOS            | 150113 : JESUS MARIA | 060 : INFORME    | 2 : Alta  | Físico         | 7,826        | 0     | 1,427 | 0     | 2,094 | 0     | 1,427 | 0     | 1,094 | 0     | 2,097 | 0     | 15,965      |
| AOI30126200014 | ACTIVIDADES DE APOYO              | 150113 : JESUS MARIA | 363 :            | 2 : Alta  | Financiero S/. | 14,301       | 2,267 | 3,034 | 6,301 | 3,034 | 2,284 | 7,268 | 1,517 | 4,051 | 6,301 | 2,267 | 4,907 | 57,532      |
|                |                                   |                      |                  |           | Físico         | 1            | 1     | 1     | 1     | 1     | 1     | 1     | 1     | 1     | 1     | 1     | 1     | 12          |



Anexo B-5 : POI Anual con Programacion Fisica y Financiera

|                      |                         |                |        |        |       |       |       |        |        |        |        |        |        |        |         |
|----------------------|-------------------------|----------------|--------|--------|-------|-------|-------|--------|--------|--------|--------|--------|--------|--------|---------|
| JESUS MARIA          | ACTIVIDAD EFECTUADA     | Financiero S/. | 12,075 | 10,923 | 7,507 | 7,203 | 9,336 | 10,138 | 10,173 | 10,173 | 10,173 | 10,173 | 10,173 | 10,173 | 118,220 |
| 150113 : JESUS MARIA | 585 : ACCION DE CONTROL | Fisico         | 0      | 0      | 0     | 0     | 0     | 1      | 0      | 1      | 0      | 0      | 0      | 0      | 2       |
|                      |                         | Financiero S/. | 0      | 0      | 0     | 0     | 0     | 1,408  | 0      | 1,784  | 0      | 0      | 0      | 0      | 3,192   |

Unidad Ejecutora : 301262 - MUNICIPALIDAD DISTRICTAL DE JESUS MARIA  
 Centro de Costo: 02.03.01 - SECRETARIA GENERAL

OEI.07 DESARROLLAR UNA GESTIÓN MUNICIPAL EFICIENTE Y TRANSPARENTE  
 AEI.07.03 SERVICIO ESPECIALIZADO DE ATENCIÓN AL PÚBLICO

| COD.                 | Actividad Operativa / Inversiones | U.M.            | Prioridad | PROGRAMACION |        |        |        |        |        |        |        |        |        |        |         | Total Anual |
|----------------------|-----------------------------------|-----------------|-----------|--------------|--------|--------|--------|--------|--------|--------|--------|--------|--------|--------|---------|-------------|
|                      |                                   |                 |           | 1            | 2      | 3      | 4      | 5      | 6      | 7      | 8      | 9      | 10     | 11     | 12      |             |
| 150113 : JESUS MARIA | 036 : DOCUMENTO                   | 036 : DOCUMENTO | 2 : Alta  | 110          | 110    | 110    | 110    | 110    | 110    | 110    | 110    | 110    | 110    | 110    | 1200    |             |
| Financiero S/.       |                                   |                 |           | 19,109       | 19,109 | 19,109 | 19,109 | 19,109 | 19,109 | 19,109 | 19,109 | 19,109 | 19,109 | 19,109 | 223,308 |             |

OEI.07 DESARROLLAR UNA GESTIÓN MUNICIPAL EFICIENTE Y TRANSPARENTE  
 AEI.07.04 SISTEMAS DE GESTIÓN INSTITUCIONAL CON ENFOQUE DE PROCESOS MEJORADOS EN LA ENTIDAD

| COD.                 | Actividad Operativa / Inversiones | U.M.            | Prioridad    | PROGRAMACION |        |        |        |        |        |        |        |        |        |        |         | Total Anual |
|----------------------|-----------------------------------|-----------------|--------------|--------------|--------|--------|--------|--------|--------|--------|--------|--------|--------|--------|---------|-------------|
|                      |                                   |                 |              | 1            | 2      | 3      | 4      | 5      | 6      | 7      | 8      | 9      | 10     | 11     | 12      |             |
| 150113 : JESUS MARIA | 036 : DOCUMENTO                   | 036 : DOCUMENTO | 1 : Muy Alta | 15           | 15     | 15     | 15     | 15     | 15     | 15     | 15     | 15     | 15     | 15     | 180     |             |
| Financiero S/.       |                                   |                 |              | 19,109       | 19,109 | 19,109 | 19,109 | 19,109 | 19,109 | 19,109 | 19,109 | 19,109 | 19,109 | 19,109 | 223,308 |             |
| 150113 : JESUS MARIA | 036 : DOCUMENTO                   | 036 : DOCUMENTO | 2 : Alta     | 10           | 10     | 10     | 10     | 10     | 10     | 10     | 10     | 10     | 10     | 120    |         |             |
| Financiero S/.       |                                   |                 |              | 19,109       | 19,109 | 19,109 | 19,109 | 19,109 | 19,109 | 19,109 | 19,109 | 19,109 | 19,109 | 19,109 | 221,509 |             |

Unidad Ejecutora : 301262 - MUNICIPALIDAD DISTRICTAL DE JESUS MARIA  
 Centro de Costo: 02.03.02 - SUBGERENCIA DE ATENCIÓN AL CIUDADANO, GESTIÓN DOCUMENTAL Y ARCHIVO

OEI.07 DESARROLLAR UNA GESTIÓN MUNICIPAL EFICIENTE Y TRANSPARENTE  
 AEI.07.03 SERVICIO ESPECIALIZADO DE ATENCIÓN AL PÚBLICO

| COD.                 | Actividad Operativa / Inversiones | U.M.               | Prioridad | PROGRAMACION |        |        |        |        |        |        |        |        |        |         |         | Total Anual |
|----------------------|-----------------------------------|--------------------|-----------|--------------|--------|--------|--------|--------|--------|--------|--------|--------|--------|---------|---------|-------------|
|                      |                                   |                    |           | 1            | 2      | 3      | 4      | 5      | 6      | 7      | 8      | 9      | 10     | 11      | 12      |             |
| 150113 : JESUS MARIA | 036 : DOCUMENTO                   | 036 : DOCUMENTO    | 2 : Alta  | 2200         | 2200   | 2200   | 2200   | 2200   | 2200   | 2200   | 2200   | 2200   | 2200   | 2200    | 26400   |             |
| Financiero S/.       |                                   |                    |           | 14,854       | 14,854 | 14,854 | 14,854 | 14,854 | 14,854 | 14,854 | 14,854 | 14,854 | 14,854 | 14,854  | 148,254 |             |
| 150113 : JESUS MARIA | 006 : ATENCION                    | 006 : ATENCION     | 2 : Alta  | 9225         | 9225   | 9225   | 9225   | 9225   | 9225   | 9225   | 9225   | 9225   | 9225   | 9225    | 110700  |             |
| Financiero S/.       |                                   |                    |           | 20,012       | 20,012 | 20,013 | 20,013 | 20,013 | 13,013 | 13,014 | 13,014 | 13,014 | 13,014 | 13,014  | 198,159 |             |
| 150113 : JESUS MARIA | 036 : DOCUMENTO                   | 036 : DOCUMENTO    | 2 : Alta  | 300          | 300    | 300    | 300    | 300    | 300    | 300    | 300    | 300    | 300    | 3600    |         |             |
| Financiero S/.       |                                   |                    |           | 16,358       | 16,358 | 16,358 | 16,358 | 16,358 | 16,358 | 16,358 | 16,358 | 16,358 | 16,358 | 160,304 |         |             |
| 150113 : JESUS MARIA | 154 : METRO LINEAL                | 154 : METRO LINEAL | 2 : Alta  | 3            | 3      | 3      | 3      | 3      | 3      | 3      | 3      | 3      | 3      | 36      |         |             |
| Financiero S/.       |                                   |                    |           | 18,774       | 18,774 | 18,774 | 18,774 | 18,774 | 11,772 | 11,772 | 11,772 | 11,773 | 11,773 | 183,277 |         |             |
| 150113 : JESUS MARIA | 036 : DOCUMENTO                   | 036 : DOCUMENTO    | 2 : Alta  | 8            | 8      | 8      | 8      | 8      | 8      | 8      | 8      | 8      | 8      | 96      |         |             |
| Financiero S/.       |                                   |                    |           | 15,338       | 15,338 | 15,339 | 15,339 | 15,339 | 10,340 | 10,340 | 10,340 | 8,925  | 6,805  | 6,864   | 145,646 |             |

Unidad Ejecutora : 301262 - MUNICIPALIDAD DISTRICTAL DE JESUS MARIA  
 Centro de Costo: 02.03.03 - SUBGERENCIA DE COOPERACIÓN NACIONAL E INTERNACIONAL

OEI.07 DESARROLLAR UNA GESTIÓN MUNICIPAL EFICIENTE Y TRANSPARENTE  
 AEI.07.04 SISTEMAS DE GESTIÓN INSTITUCIONAL CON ENFOQUE DE PROCESOS MEJORADOS EN LA ENTIDAD

| COD.                 | Actividad Operativa / Inversiones | U.M.            | Prioridad | PROGRAMACION |        |        |        |        |        |        |        |        |        |        |         | Total Anual |
|----------------------|-----------------------------------|-----------------|-----------|--------------|--------|--------|--------|--------|--------|--------|--------|--------|--------|--------|---------|-------------|
|                      |                                   |                 |           | 1            | 2      | 3      | 4      | 5      | 6      | 7      | 8      | 9      | 10     | 11     | 12      |             |
| 150113 : JESUS MARIA | 036 : DOCUMENTO                   | 036 : DOCUMENTO | 2 : Alta  | 15           | 10     | 10     | 10     | 10     | 10     | 10     | 10     | 10     | 10     | 10     | 145     |             |
| Financiero S/.       |                                   |                 |           | 10,637       | 10,637 | 10,637 | 10,637 | 10,637 | 10,637 | 10,637 | 10,637 | 10,637 | 10,637 | 10,637 | 127,655 |             |
| 150113 : JESUS MARIA | 036 : DOCUMENTO                   | 036 : DOCUMENTO | 2 : Alta  | 5            | 10     | 10     | 10     | 10     | 10     | 10     | 10     | 10     | 10     | 126    |         |             |
| Financiero S/.       |                                   |                 |           | 0            | 0      | 0      | 0      | 0      | 0      | 0      | 0      | 0      | 0      | 0      |         |             |
| 150113 : JESUS MARIA | 036 : DOCUMENTO                   | 036 : DOCUMENTO | 2 : Alta  | 5            | 5      | 5      | 5      | 5      | 5      | 5      | 5      | 5      | 5      | 61     |         |             |
| Financiero S/.       |                                   |                 |           | 1,000        | 1,000  | 1,000  | 1,000  | 1,000  | 1,000  | 1,000  | 1,000  | 1,000  | 1,000  | 12,000 |         |             |

Unidad Ejecutora : 301262 - MUNICIPALIDAD DISTRICTAL DE JESUS MARIA  
 Centro de Costo: 02.03.03 - SUBGERENCIA DE COOPERACIÓN NACIONAL E INTERNACIONAL

OEI.07 DESARROLLAR UNA GESTIÓN MUNICIPAL EFICIENTE Y TRANSPARENTE  
 AEI.07.04 SISTEMAS DE GESTIÓN INSTITUCIONAL CON ENFOQUE DE PROCESOS MEJORADOS EN LA ENTIDAD

| COD.                 | Actividad Operativa / Inversiones | U.M.            | Prioridad | PROGRAMACION |        |        |        |        |        |        |        |        |        |        |         | Total Anual |
|----------------------|-----------------------------------|-----------------|-----------|--------------|--------|--------|--------|--------|--------|--------|--------|--------|--------|--------|---------|-------------|
|                      |                                   |                 |           | 1            | 2      | 3      | 4      | 5      | 6      | 7      | 8      | 9      | 10     | 11     | 12      |             |
| 150113 : JESUS MARIA | 036 : DOCUMENTO                   | 036 : DOCUMENTO | 2 : Alta  | 15           | 10     | 10     | 10     | 10     | 10     | 10     | 10     | 10     | 10     | 15     | 145     |             |
| Financiero S/.       |                                   |                 |           | 10,637       | 10,637 | 10,637 | 10,637 | 10,637 | 10,637 | 10,637 | 10,637 | 10,637 | 10,637 | 10,637 | 127,655 |             |
| 150113 : JESUS MARIA | 036 : DOCUMENTO                   | 036 : DOCUMENTO | 2 : Alta  | 5            | 10     | 10     | 10     | 10     | 10     | 10     | 10     | 10     | 10     | 126    |         |             |
| Financiero S/.       |                                   |                 |           | 0            | 0      | 0      | 0      | 0      | 0      | 0      | 0      | 0      | 0      | 0      |         |             |
| 150113 : JESUS MARIA | 036 : DOCUMENTO                   | 036 : DOCUMENTO | 2 : Alta  | 5            | 5      | 5      | 5      | 5      | 5      | 5      | 5      | 5      | 5      | 61     |         |             |
| Financiero S/.       |                                   |                 |           | 1,000        | 1,000  | 1,000  | 1,000  | 1,000  | 1,000  | 1,000  | 1,000  | 1,000  | 1,000  | 12,000 |         |             |



Unidad Ejecutora : 301262 - MUNICIPALIDAD DISTRITAL DE JESUS MARIA  
 Centro de Costo : 02.04 - GERENCIA DE COMUNICACIONES E IMAGEN INSTITUCIONAL

OEI.07 DESARROLLAR UNA GESTIÓN MUNICIPAL EFICIENTE Y TRANSPARENTE

AEI.07.04 SISTEMAS DE GESTIÓN INSTITUCIONAL CON ENFOQUE DE PROCESOS MEJORADOS EN LA ENTIDAD

| COD.  | Actividad Operativa / Inversiones                                  | Ubigeo               | U.M.         | Prioridad    | Meta           | PROGRAMACION |        |        |        |        |        |        |        |        |        |        |        | Total Anual |
|---|--|----------------------|--------------|--------------|----------------|--------------|--------|--------|--------|--------|--------|--------|--------|--------|--------|--------|--------|-------------|
|   |  |                      |              |              |                | 1            | 2      | 3      | 4      | 5      | 6      | 7      | 8      | 9      | 10     | 11     | 12     |             |
| AOI30126200026                                  | DIFUSIÓN, PROMOCIÓN Y COBERTURA DE EVENTOS MUNICIPALES             | 150113 : JESUS MARIA | 001 : ACCION | 2 : Alta     | Físico         | 152          | 122    | 101    | 115    | 125    | 92     | 101    | 118    | 96     | 101    | 85     | 110    | 1318        |
| AOI30126200030                                  | ELABORACIÓN DEL DISEÑO Y DISTRIBUCIÓN DE MATERIAL GRAFICO Y VISUAL | 150113 : JESUS MARIA | 001 : ACCION | 1 : Muy Alta | Físico         | 392          | 290    | 294    | 348    | 395    | 280    | 382    | 365    | 325    | 333    | 290    | 303    | 3997        |
| 301262 - MUNICIPALIDAD DISTRITAL DE JESUS MARIA |  |                      |              |              | Financiero S/. | 9,689        | 22,560 | 22,560 | 22,560 | 22,560 | 22,560 | 22,560 | 22,560 | 22,560 | 22,560 | 22,560 | 22,560 | 257,849     |
|   |  |                      |              |              | Financiero S/. | 9,331        | 22,560 | 22,560 | 22,560 | 22,560 | 22,560 | 22,560 | 22,560 | 22,560 | 22,560 | 22,560 | 22,560 | 257,510     |

Unidad Ejecutora : 301262 - MUNICIPALIDAD DISTRITAL DE JESUS MARIA  
 Centro de Costo : 02.05 - PROCURADURIA PÚBLICA MUNICIPAL

OEI.07 DESARROLLAR UNA GESTIÓN MUNICIPAL EFICIENTE Y TRANSPARENTE

AEI.07.04 SISTEMAS DE GESTIÓN INSTITUCIONAL CON ENFOQUE DE PROCESOS MEJORADOS EN LA ENTIDAD

| COD.  | Actividad Operativa / Inversiones                                 | Ubigeo               | U.M.            | Prioridad | Meta           | PROGRAMACION |        |        |        |        |        |        |        |        |        |        |        | Total Anual |
|---|---|----------------------|-----------------|-----------|----------------|--------------|--------|--------|--------|--------|--------|--------|--------|--------|--------|--------|--------|-------------|
|   |   |                      |                 |           |                | 1            | 2      | 3      | 4      | 5      | 6      | 7      | 8      | 9      | 10     | 11     | 12     |             |
| AOI30126200040                                  | ATENCIÓN Y DAR SEGUIMIENTO A TODOS LOS PROCESOS JUDICIALES        | 150113 : JESUS MARIA | 036 : DOCUMENTO | 2 : Alta  | Físico         | 100          | 100    | 100    | 100    | 100    | 100    | 100    | 100    | 100    | 100    | 100    | 100    | 1200        |
| AOI30126200041                                  | ATENCIÓN DE DEMANDAS EXTRAJUDICIALES (ARBITRAJE Y CONCILIACIONES) | 150113 : JESUS MARIA | 036 : DOCUMENTO | 2 : Alta  | Físico         | 1            | 1      | 1      | 1      | 1      | 1      | 1      | 1      | 1      | 1      | 1      | 1      | 12          |
| AOI30126200042                                  | INFORMAR A LA ALTA DIRECCIÓN, SOBRE EL ESTADO DE LOS PROCESOS     | 150113 : JESUS MARIA | 036 : DOCUMENTO | 2 : Alta  | Financiero S/. | 10,187       | 10,150 | 10,150 | 10,150 | 10,150 | 10,150 | 10,150 | 10,150 | 10,150 | 10,150 | 10,150 | 10,150 | 121,837     |
| 301262 - MUNICIPALIDAD DISTRITAL DE JESUS MARIA |   |                      |                 |           | Financiero S/. | 10,490       | 10,490 | 10,490 | 10,490 | 10,490 | 10,490 | 10,490 | 10,490 | 10,490 | 10,490 | 10,490 | 10,490 | 125,880     |

Unidad Ejecutora : 301262 - MUNICIPALIDAD DISTRITAL DE JESUS MARIA  
 Centro de Costo : 03.01 - GERENCIA MUNICIPAL

OEI.07 DESARROLLAR UNA GESTIÓN MUNICIPAL EFICIENTE Y TRANSPARENTE

AEI.07.01 INSTRUMENTOS DE CONTROL INTERNO IMPLEMENTADOS

| COD.  | Actividad Operativa / Inversiones   | Ubigeo               | U.M.            | Prioridad | Meta           | PROGRAMACION |       |       |       |       |       |       |       |       |       |       |       | Total Anual |
|---|---|----------------------|-----------------|-----------|----------------|--------------|-------|-------|-------|-------|-------|-------|-------|-------|-------|-------|-------|-------------|
|   |   |                      |                 |           |                | 1            | 2     | 3     | 4     | 5     | 6     | 7     | 8     | 9     | 10    | 11    | 12    |             |
| AOI30126200335                                  | SUPERVISIÓN A LAS UNIDADES ORGANICAS EN LA IMPLEMENTACION DEL SISTEMA DE CONTROL INTERNO  | 150113 : JESUS MARIA | 060 : INFORME   | 2 : Alta  | Físico         | 1            | 1     | 1     | 1     | 1     | 1     | 1     | 1     | 1     | 1     | 1     | 1     | 12          |
| AOI30126200336                                  | DISPONER A LAS UNIDADES ORGANICAS LA ADOPCIÓN DE ACCIONES CORRECTIVAS PARA IMPLEMENTAR LAS RECOMENDACIONES DE CONTROL Y MITIGACIÓN DE LOS RIESGOS | 150113 : JESUS MARIA | 036 : DOCUMENTO | 2 : Alta  | Financiero S/. | 8,936        | 8,936 | 8,936 | 8,936 | 8,936 | 8,936 | 8,936 | 8,936 | 8,936 | 8,936 | 8,936 | 8,936 | 107,232     |
| 301262 - MUNICIPALIDAD DISTRITAL DE JESUS MARIA |   |                      |                 |           | Físico         | 20           | 20    | 20    | 20    | 20    | 20    | 20    | 20    | 20    | 20    | 20    | 20    | 240         |
|   |   |                      |                 |           | Financiero S/. | 8,936        | 8,936 | 8,936 | 8,936 | 8,936 | 8,936 | 8,936 | 8,936 | 8,936 | 8,936 | 8,936 | 8,936 | 107,290     |

OEI.07 DESARROLLAR UNA GESTIÓN MUNICIPAL EFICIENTE Y TRANSPARENTE

AEI.07.04 SISTEMAS DE GESTIÓN INSTITUCIONAL CON ENFOQUE DE PROCESOS MEJORADOS EN LA ENTIDAD

| COD.  | Actividad Operativa / Inversiones  | Ubigeo               | U.M.             | Prioridad | Meta           | PROGRAMACION |       |       |       |       |       |       |       |       |       |       |       | Total Anual |
|---|--|----------------------|------------------|-----------|----------------|--------------|-------|-------|-------|-------|-------|-------|-------|-------|-------|-------|-------|-------------|
|   |  |                      |                  |           |                | 1            | 2     | 3     | 4     | 5     | 6     | 7     | 8     | 9     | 10    | 11    | 12    |             |
| AOI30126200008                                  | EMISIÓN DE RESOLUCIONES GERENCIALES  | 150113 : JESUS MARIA | 105 : RESOLUCION | 2 : Alta  | Físico         | 40           | 40    | 40    | 40    | 40    | 40    | 40    | 40    | 40    | 40    | 40    | 40    | 480         |
| AOI30126200018                                  | DISPONER ACCIONES A LAS UNIDADES ORGANICAS EN LOS ASPECTOS VINCULADOS A LA PLANIFICACIÓN, ORGANIZACIÓN, DIRECCIÓN Y SUPERVISIÓN DE TODAS LAS ACTIVIDADES INSTITUCIONALES | 150113 : JESUS MARIA | 036 : DOCUMENTO  | 2 : Alta  | Financiero S/. | 8,936        | 8,936 | 8,936 | 8,936 | 8,936 | 8,936 | 8,936 | 8,936 | 8,936 | 8,936 | 8,936 | 8,936 | 107,232     |
| AOI30126200021                                  | CONVOCAR A LAS UNIDADES ORGANICAS A REUNIONES DE PLANIFICACIÓN, COORDINACIÓN Y DIRECCIÓN   | 150113 : JESUS MARIA | 133 : SESION     | 2 : Alta  | Físico         | 0            | 0     | 1     | 0     | 0     | 1     | 0     | 0     | 1     | 0     | 1     | 0     | 4           |
| 301262 - MUNICIPALIDAD DISTRITAL DE JESUS MARIA |  |                      |                  |           | Financiero S/. | 8,936        | 8,936 | 8,936 | 8,936 | 8,936 | 8,936 | 8,936 | 8,936 | 8,936 | 8,936 | 8,936 | 8,936 | 107,232     |
|   |  |                      |                  |           | Físico         | 40           | 40    | 40    | 40    | 40    | 40    | 40    | 40    | 40    | 40    | 40    | 40    | 480         |
|   |  |                      |                  |           | Financiero S/. | 8,936        | 8,936 | 8,936 | 8,936 | 8,936 | 8,936 | 8,936 | 8,936 | 8,936 | 8,936 | 8,936 | 8,936 | 107,232     |

Unidad Ejecutora : 301262 - MUNICIPALIDAD DISTRITAL DE JESUS MARIA  
 Centro de Costo : 03.02 - SUBGERENCIA DE GESTIÓN DEL RIESGO DE DESASTRES

OEI.03 MEJORAR LA GESTIÓN DE RIESGO DE DESASTRES EN EL DISTRITO

AEI.03.02 MEJORAR LA GESTIÓN DE RIESGO DE DESASTRES EN EL DISTRITO

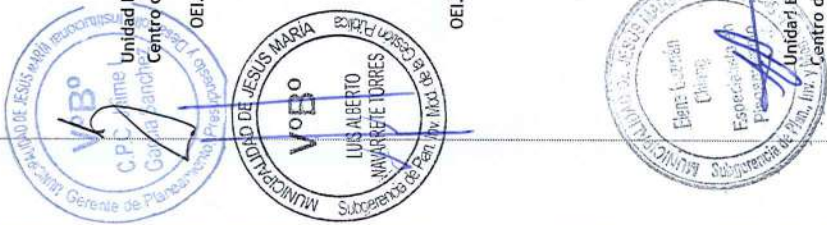

AEI.03.01 ZONAS VULNERABLES Y DE RIESGO ACTUALIZADOS EN EL ÁMBITO DEL DISTRITO (ESTIMACIÓN).

| COD.           | Actividad Operativa / Inversiones  | Ubigeo               | U.M.          | Prioridad | Meta           | PROGRAMACION |        |        |        |        |        |        |       |       |        |       |       | Total Anual |       |       |       |       |       |       |         |
|----------------|--|----------------------|---------------|-----------|----------------|--------------|--------|--------|--------|--------|--------|--------|-------|-------|--------|-------|-------|-------------|-------|-------|-------|-------|-------|-------|---------|
|                |  |                      |               |           |                | 1            | 2      | 3      | 4      | 5      | 6      | 7      | 8     | 9     | 10     | 11    | 12    |             |       |       |       |       |       |       |         |
| AOI30126200344 | ACTUALIZACIÓN DE MAPAS DE RIESGO Y VULNERABILIDAD  | 150113 : JESUS MARIA | 072 : MAPA    | 2 : Alta  | Físico         | 0            | 0      | 0      | 0      | 0      | 0      | 0      | 0     | 0     | 0      | 0     | 0     | 0           | 0     | 0     | 0     | 0     | 0     | 1     |         |
| AOI30126200345 | ELABORACION DE PLANES DE ACCION, PREPARACION O RESPUESTA                                   | 150113 : JESUS MARIA | 091 : PLAN    | 2 : Alta  | Físico         | 0            | 0      | 0      | 0      | 0      | 0      | 0      | 0     | 0     | 0      | 0     | 0     | 0           | 0     | 0     | 0     | 0     | 0     | 0     | 2       |
| AOI30126200383 | REALIZAR REUNIONES DE TRABAJO Y ENTRENAMIENTO AL PERSONAL DE LA SUBGERENCIA                | 150113 : JESUS MARIA | 133 : SESION  | 2 : Alta  | Físico         | 1            | 1      | 1      | 1      | 1      | 1      | 1      | 1     | 1     | 1      | 1     | 1     | 1           | 1     | 1     | 1     | 1     | 1     | 1     | 12      |
| AOI30126200384 | REUNIONES DE LA PLATAFORMA DE DEFENSA CIVIL  | 150113 : JESUS MARIA | 599 : ACTA    | 2 : Alta  | Físico         | 0            | 0      | 1      | 0      | 1      | 0      | 0      | 0     | 0     | 0      | 0     | 0     | 0           | 0     | 0     | 0     | 0     | 0     | 0     | 3       |
| AOI30126200385 | REUNIONES DEL GRUPO DE TRABAJO   | 150113 : JESUS MARIA | 599 : ACTA    | 2 : Alta  | Financiero S/. | 0            | 0      | 2,000  | 0      | 0      | 2,000  | 0      | 0     | 0     | 0      | 0     | 0     | 0           | 0     | 0     | 0     | 0     | 0     | 0     | 5,426   |
| AOI30126200386 | MONITOREO DE PELIGROS, EMERGENCIAS Y DESASTRES - CENTRO DE OPERACIONES DE EMERGENCIAS -COE | 150113 : JESUS MARIA | 248 : REPORTE | 2 : Alta  | Físico         | 0            | 0      | 1      | 0      | 1      | 0      | 0      | 0     | 0     | 0      | 0     | 0     | 0           | 0     | 0     | 0     | 0     | 0     | 0     | 3       |
| AOI30126200387 | IMPLEMENTACIÓN DEL CENTRO DE OPERACIONES DE EMERGENCIAS - COE                              | 150113 : JESUS MARIA | 248 : REPORTE | 2 : Alta  | Financiero S/. | 1            | 1      | 1      | 1      | 1      | 1      | 1      | 1     | 1     | 1      | 1     | 1     | 1           | 1     | 1     | 1     | 1     | 1     | 1     | 12      |
|                |  |                      |               |           | Financiero S/. | 30,000       | 30,000 | 30,000 | 30,000 | 20,000 | 15,000 | 12,000 | 1,000 | 1,000 | 1,000  | 1,000 | 1,000 | 1,000       | 1,000 | 1,000 | 1,000 | 1,000 | 1,000 | 1,000 | 186,000 |
|                |  |                      |               |           | Físico         | 1            | 0      | 0      | 1      | 0      | 0      | 1      | 0     | 0     | 1      | 0     | 0     | 1           | 0     | 0     | 1     | 0     | 0     | 0     | 4       |
|                |  |                      |               |           | Financiero S/. | 50,000       | 0      | 0      | 50,000 | 0      | 0      | 50,000 | 0     | 0     | 50,000 | 0     | 0     | 15,000      | 0     | 0     | 0     | 0     | 0     | 0     | 165,000 |

OEI.03 MEJORAR LA GESTIÓN DE RIESGO DE DESASTRES EN EL DISTRITO

AEI.03.02 PROGRAMA DE PREPARACIÓN ANTE DESASTRES IMPLEMENTADOS EN EL ÁMBITO DEL DISTRITO (PREPARACIÓN).

| COD.           | Actividad Operativa / Inversiones  | Ubigeo               | U.M.            | Prioridad    | Meta           | PROGRAMACION |        |        |        |        |        |       |       |       |       |       |    | Total Anual |   |   |   |   |   |   |    |        |
|----------------|--|----------------------|-----------------|--------------|----------------|--------------|--------|--------|--------|--------|--------|-------|-------|-------|-------|-------|----|-------------|---|---|---|---|---|---|----|--------|
|                |  |                      |                 |              |                | 1            | 2      | 3      | 4      | 5      | 6      | 7     | 8     | 9     | 10    | 11    | 12 |             |   |   |   |   |   |   |    |        |
| AOI30126200217 | SIMULACRO DE DEFENSA CIVIL   | 150113 : JESUS MARIA | 550 : SIMULACRO | 1 : Muy Alta | Físico         | 0            | 1      | 2      | 4      | 5      | 1      | 2     | 3     | 1     | 2     | 4     | 0  | 0           | 0 | 0 | 0 | 0 | 0 | 0 | 25 |        |
| AOI30126200443 | PROMOVER LA PARTICIPACIÓN COMUNITARIA ORGANIZACIÓN, EJECUCIÓN Y EVALUACIÓN DE SIMULACROS | 150113 : JESUS MARIA | 550 : SIMULACRO | 2 : Alta     | Financiero S/. | 0            | 20,000 | 15,000 | 15,000 | 10,000 | 10,000 | 5,000 | 4,000 | 1,500 | 1,000 | 1,000 | 0  | 0           | 0 | 0 | 0 | 0 | 0 | 0 | 0  | 82,500 |
|                |  |                      |                 |              | Físico         | 0            | 0      | 0      | 0      | 0      | 0      | 0     | 0     | 0     | 0     | 0     | 0  | 0           | 0 | 0 | 0 | 0 | 0 | 0 | 1  |        |
|                |  |                      |                 |              | Financiero S/. | 0            | 0      | 0      | 0      | 0      | 0      | 0     | 0     | 0     | 0     | 0     | 0  | 0           | 0 | 0 | 0 | 0 | 0 | 0 | 0  | 10,000 |

OEI.03 MEJORAR LA GESTIÓN DE RIESGO DE DESASTRES EN EL DISTRITO

AEI.03.03 PLAN DE VULNERABILIDAD DE INFRAESTRUCTURA ADECUADO EN EL ÁMBITO DEL DISTRITO (PREVENCIÓN).

| COD.           | Actividad Operativa / Inversiones                | Ubigeo               | U.M.             | Prioridad | Meta           | PROGRAMACION |        |        |       |       |       |       |       |       |       |       |       | Total Anual |       |       |       |       |       |         |        |
|----------------|--|----------------------|------------------|-----------|----------------|--------------|--------|--------|-------|-------|-------|-------|-------|-------|-------|-------|-------|-------------|-------|-------|-------|-------|-------|---------|--------|
|                |  |                      |                  |           |                | 1            | 2      | 3      | 4     | 5     | 6     | 7     | 8     | 9     | 10    | 11    | 12    |             |       |       |       |       |       |         |        |
| AOI30126200218 | INSPECCION TECNICA DE SEGURIDAD EN EDIFICACIONES | 150113 : JESUS MARIA | 063 : INSPECCION | 2 : Alta  | Físico         | 150          | 150    | 150    | 150   | 150   | 150   | 150   | 150   | 150   | 150   | 150   | 150   | 150         | 150   | 150   | 150   | 150   | 150   | 1800    |        |
| AOI30126200338 | VISITA DE SEGURIDAD EN EDIFICACIONES             | 150113 : JESUS MARIA | 115 : VISITA     | 2 : Alta  | Financiero S/. | 65,000       | 20,000 | 20,000 | 5,000 | 5,000 | 5,000 | 5,000 | 5,000 | 5,000 | 5,000 | 5,000 | 5,000 | 5,000       | 5,000 | 5,000 | 5,000 | 5,000 | 5,000 | 147,000 |        |
|                |  |                      |                  |           | Físico         | 4            | 5      | 4      | 5     | 4     | 5     | 4     | 5     | 4     | 5     | 4     | 5     | 4           | 5     | 4     | 5     | 4     | 5     | 4       | 54     |
|                |  |                      |                  |           | Financiero S/. | 25,000       | 5,000  | 5,000  | 5,000 | 5,000 | 5,000 | 5,000 | 2,000 | 2,000 | 2,000 | 2,000 | 2,000 | 2,000       | 2,000 | 2,000 | 2,000 | 2,000 | 2,000 | 2,000   | 65,000 |
|                |  |                      |                  |           | Físico         | 3            | 2      | 3      | 2     | 3     | 2     | 3     | 2     | 3     | 2     | 3     | 2     | 3           | 2     | 3     | 2     | 3     | 2     | 3       | 30     |
|                |  |                      |                  |           | Financiero S/. | 6,000        | 6,000  | 3,000  | 2,000 | 2,000 | 2,000 | 2,000 | 2,000 | 2,000 | 2,000 | 2,000 | 2,000 | 2,000       | 2,000 | 2,000 | 2,000 | 2,000 | 2,000 | 2,000   | 33,000 |

OEI.03 MEJORAR LA GESTIÓN DE RIESGO DE DESASTRES EN EL DISTRITO

AEI.03.04 PROGRAMA DE CAPACITACIÓN EN DESASTRES IMPLEMENTADOS PARA LOS VECINOS DEL DISTRITO. (RESPUESTA).

| COD.           | Actividad Operativa / Inversiones  | Ubigeo               | U.M.                     | Prioridad | Meta           | PROGRAMACION |        |       |       |       |       |       |       |       |       |       |       | Total Anual |       |       |       |       |       |        |    |       |
|----------------|--|----------------------|--------------------------|-----------|----------------|--------------|--------|-------|-------|-------|-------|-------|-------|-------|-------|-------|-------|-------------|-------|-------|-------|-------|-------|--------|----|-------|
|                |  |                      |                          |           |                | 1            | 2      | 3     | 4     | 5     | 6     | 7     | 8     | 9     | 10    | 11    | 12    |             |       |       |       |       |       |        |    |       |
| AOI30126200340 | CAPACITACION DE BRIGADISTAS COMUNITARIOS   | 150113 : JESUS MARIA | 227 : CAPACITACION       | 2 : Alta  | Físico         | 1            | 1      | 4     | 4     | 4     | 2     | 2     | 4     | 4     | 4     | 4     | 4     | 4           | 4     | 4     | 4     | 4     | 4     | 35     |    |       |
| AOI30126200444 | TALLER PARA LA ELABORACIÓN DEL MAPA COMUNITARIO DE RIESGO DE EMERGENCIAS Y PLAN FAMILIAR | 150113 : JESUS MARIA | 486 : TALLER             | 2 : Alta  | Financiero S/. | 10,000       | 10,000 | 2,000 | 2,000 | 2,000 | 2,000 | 2,000 | 2,000 | 2,000 | 2,000 | 2,000 | 2,000 | 2,000       | 2,000 | 2,000 | 2,000 | 2,000 | 2,000 | 39,000 |    |       |
|                |  |                      |                          |           | Físico         | 0            | 0      | 0     | 0     | 0     | 0     | 0     | 0     | 0     | 0     | 0     | 0     | 0           | 0     | 0     | 0     | 0     | 0     | 0      | 1  |       |
|                |  |                      |                          |           | Financiero S/. | 0            | 0      | 0     | 0     | 0     | 0     | 0     | 0     | 0     | 0     | 0     | 0     | 0           | 0     | 0     | 0     | 0     | 0     | 0      | 0  | 5,000 |
| AOI30126200445 | REALIZAR CAMPANAS DE COMUNICACIÓN SOBRE RESPUESTA Y REHABILITACIÓN ANTE EMERGENCIAS      | 150113 : JESUS MARIA | 014 : CAMPAÑA            | 2 : Alta  | Físico         | 0            | 0      | 0     | 0     | 0     | 0     | 0     | 0     | 0     | 0     | 0     | 0     | 0           | 0     | 0     | 0     | 0     | 0     | 0      | 1  |       |
|                |  |                      |                          |           | Financiero S/. | 0            | 0      | 0     | 0     | 0     | 0     | 0     | 0     | 0     | 0     | 0     | 0     | 0           | 0     | 0     | 0     | 0     | 0     | 0      | 0  | 5,000 |
| AOI30126200446 | CONFORMAR Y ORGANIZAR VOLUNTARIADO EN EMERGENCIAS Y REHABILITACIÓN (VER)                 | 150113 : JESUS MARIA | 088 : PERSONA CAPACITADA | 2 : Alta  | Físico         | 0            | 0      | 0     | 0     | 0     | 0     | 0     | 0     | 0     | 0     | 0     | 0     | 0           | 0     | 0     | 0     | 0     | 0     | 0      | 15 |       |
|                |  |                      |                          |           | Financiero S/. | 0            | 0      | 0     | 0     | 0     | 0     | 0     | 0     | 0     | 0     | 0     | 0     | 0           | 0     | 0     | 0     | 0     | 0     | 0      | 0  | 5,000 |



OEI.03 MEJORAR LA GESTIÓN DE RIESGO DE DESASTRES EN EL DISTRITO  
 AEI.03.05 SERVICIO DE PREVENCIÓN Y CONTROL DE EMERGENCIAS SANITARIAS IMPLEMENTADOS EN BENEFICIO DE LA POBLACIÓN.

| COD.                    | Actividad Operativa / Inversiones                      | U.M.              | Prioridad | Meta           | PROGRAMACION |   |   |   |   |   |   |   |   |    |    |    | Total Anual |   |        |        |   |
|-------------------------|--|-------------------|-----------|----------------|--------------|---|---|---|---|---|---|---|---|----|----|----|-------------|---|--------|--------|---|
|                         |  |                   |           |                | 1            | 2 | 3 | 4 | 5 | 6 | 7 | 8 | 9 | 10 | 11 | 12 |             |   |        |        |   |
| 150113 :<br>JESUS MARIA | BRINDAR ATENCION DE EMERGENCIAS NATURALES O ANTROPICAS | 006 :<br>ATENCION | 2 : Alta  | Fisico         | 1            | 0 | 1 | 0 | 1 | 0 | 1 | 0 | 1 | 0  | 1  | 0  | 1           | 0 | 1      | 0      | 6 |
| 150113 :<br>JESUS MARIA | ADMINISTRACION DE ALMACEN DE AYUDA HUMANITARIA         | 248 :<br>REPORTE  | 2 : Alta  | Fisico         | 1            | 0 | 1 | 0 | 0 | 1 | 0 | 1 | 0 | 1  | 0  | 1  | 0           | 1 | 0      | 5      |   |
| 150113 :<br>JESUS MARIA | BRINDAR ATENCION DE EMERGENCIAS SANITARIAS             | 006 :<br>ATENCION | 2 : Alta  | Fisico         | 0            | 0 | 0 | 0 | 0 | 0 | 0 | 0 | 0 | 0  | 0  | 0  | 0           | 0 | 1      | 1      |   |
| 150113 :<br>JESUS MARIA | BRINDAR ATENCION DE EMERGENCIAS SANITARIAS             | 006 :<br>ATENCION | 2 : Alta  | Financiero S/. | 0            | 0 | 0 | 0 | 0 | 0 | 0 | 0 | 0 | 0  | 0  | 0  | 0           | 0 | 30,000 | 30,000 |   |

Unidad Ejecutora : 301262 - MUNICIPALIDAD DISTRITAL DE JESUS MARIA  
 Centro de Costo : 03.03.01 - GERENCIA DE ADMINISTRACIÓN

OEI.07 DESARROLLAR UNA GESTIÓN MUNICIPAL EFICIENTE Y TRANSPARENTE  
 AEI.07.05 ASISTENCIA TÉCNICA EXTERNA ESPECIALIZADA

| COD.                    | Actividad Operativa / Inversiones                              | U.M.                | Prioridad | Meta           | PROGRAMACION |    |        |    |    |        |    |    |        |    |    |        | Total Anual |    |        |        |
|-------------------------|--|---------------------|-----------|----------------|--------------|----|--------|----|----|--------|----|----|--------|----|----|--------|-------------|----|--------|--------|
|                         |  |                     |           |                | 1            | 2  | 3      | 4  | 5  | 6      | 7  | 8  | 9      | 10 | 11 | 12     |             |    |        |        |
| 150113 :<br>JESUS MARIA | EMISIÓN DE RESOLUCIONES INHERENTES A LA GESTION ADMINISTRATIVA | 105 :<br>RESOLUCION | 2 : Alta  | Fisico         | 15           | 15 | 15     | 15 | 15 | 15     | 15 | 15 | 15     | 15 | 15 | 15     | 15          | 15 | 15     | 180    |
| 150113 :<br>JESUS MARIA | PROPUESTAS DE NORMAS INHERENTES A LA GESTION ADMINISTRATIVA    | 080 : NORMA         | 2 : Alta  | Fisico         | 1            | 1  | 1      | 1  | 1  | 1      | 1  | 1  | 1      | 1  | 1  | 1      | 1           | 1  | 1      | 12     |
| 150113 :<br>JESUS MARIA | SUPERVISIÓN Y CONTROL DE LOS SISTEMAS ADMINISTRATIVOS          | 060 :<br>INFORME    | 2 : Alta  | Fisico         | 1            | 1  | 1      | 1  | 1  | 1      | 1  | 1  | 1      | 1  | 1  | 1      | 1           | 1  | 1      | 12     |
| 150113 :<br>JESUS MARIA | IMPLEMENTACION DE MEDIDAS DE ECOEFICIENCIA                     | 036 :<br>DOCUMENTO  | 2 : Alta  | Fisico         | 0            | 0  | 1      | 0  | 0  | 1      | 0  | 0  | 1      | 0  | 0  | 1      | 0           | 0  | 1      | 4      |
| 150113 :<br>JESUS MARIA | IMPLEMENTACION DE MEDIDAS DE ECOEFICIENCIA                     | 036 :<br>DOCUMENTO  | 2 : Alta  | Financiero S/. | 0            | 0  | 10,000 | 0  | 0  | 10,000 | 0  | 0  | 10,000 | 0  | 0  | 10,000 | 0           | 0  | 10,000 | 40,000 |

Unidad Ejecutora : 301262 - MUNICIPALIDAD DISTRITAL DE JESUS MARIA  
 Centro de Costo : 03.03.02 - SUBGERENCIA DE LOGÍSTICA

OEI.07 DESARROLLAR UNA GESTIÓN MUNICIPAL EFICIENTE Y TRANSPARENTE  
 AEI.07.05 ASISTENCIA TÉCNICA EXTERNA ESPECIALIZADA

| COD.                    | Actividad Operativa / Inversiones                            | U.M.               | Prioridad | Meta           | PROGRAMACION |         |         |         |         |         |         |         |         |         |         |         | Total Anual |           |    |
|-------------------------|--|--------------------|-----------|----------------|--------------|---------|---------|---------|---------|---------|---------|---------|---------|---------|---------|---------|-------------|-----------|----|
|                         |  |                    |           |                | 1            | 2       | 3       | 4       | 5       | 6       | 7       | 8       | 9       | 10      | 11      | 12      |             |           |    |
| 150113 :<br>JESUS MARIA | FORMULACIÓN DEL PLAN ANUAL DE CONTRATACIONES                 | 060 :<br>INFORME   | 2 : Alta  | Fisico         | 1            | 0       | 0       | 0       | 0       | 0       | 0       | 0       | 0       | 0       | 0       | 0       | 0           | 0         | 1  |
| 150113 :<br>JESUS MARIA | TOMA DE INVENTARIOS DE ACTIVOS FIJOS Y BIENES PATRIMONIALES. | 248 :<br>REPORTE   | 2 : Alta  | Fisico         | 0            | 0       | 1       | 0       | 0       | 0       | 0       | 0       | 0       | 0       | 0       | 0       | 0           | 0         | 1  |
| 150113 :<br>JESUS MARIA | ATENCIÓN DE REQUERIMIENTOS DE LAS UNIDADES ORGANICAS.        | 036 :<br>DOCUMENTO | 2 : Alta  | Financiero S/. | 231          | 155,385 | 249     | 293     | 249     | 293     | 249     | 385     | 249     | 293     | 249     | 249     | 249         | 158,374   |    |
| 150113 :<br>JESUS MARIA | ADMINISTRAR EL POOL DE VEHICULOS.                            | 001 : ACCION       | 2 : Alta  | Fisico         | 60           | 70      | 80      | 80      | 80      | 80      | 80      | 80      | 80      | 80      | 80      | 80      | 80          | 930       |    |
| 150113 :<br>JESUS MARIA | ADMINISTRAR EL ALMACÉN (MOVIMIENTO DE ALMACÉN INTERNO)       | 036 :<br>DOCUMENTO | 2 : Alta  | Financiero S/. | 45,441       | 44,501  | 44,501  | 44,501  | 44,501  | 44,561  | 44,501  | 44,501  | 44,501  | 44,561  | 44,501  | 44,504  | 44,504      | 535,078   |    |
| 150113 :<br>JESUS MARIA | MANTENIMIENTO A LAS INSTALACIONES DE LOS LOCALES MUNICIPALES | 001 : ACCION       | 2 : Alta  | Fisico         | 30           | 30      | 30      | 30      | 30      | 30      | 30      | 30      | 30      | 30      | 30      | 30      | 30          | 360       |    |
| 150113 :<br>JESUS MARIA | MANTENIMIENTO A LAS INSTALACIONES DE LOS LOCALES MUNICIPALES | 001 : ACCION       | 2 : Alta  | Financiero S/. | 25,188       | 24,825  | 24,909  | 24,825  | 24,825  | 24,825  | 24,909  | 24,825  | 24,825  | 24,825  | 24,825  | 24,825  | 24,909      | 327,225   |    |
| 150113 :<br>JESUS MARIA | MANTENIMIENTO A LAS INSTALACIONES DE LOS LOCALES MUNICIPALES | 001 : ACCION       | 2 : Alta  | Fisico         | 0            | 0       | 1       | 0       | 0       | 1       | 0       | 0       | 1       | 0       | 0       | 1       | 0           | 4         |    |
| 150113 :<br>JESUS MARIA | MANTENIMIENTO A LAS INSTALACIONES DE LOS LOCALES MUNICIPALES | 001 : ACCION       | 2 : Alta  | Financiero S/. | 6,521        | 6,239   | 6,239   | 6,239   | 6,239   | 6,521   | 6,239   | 6,239   | 6,239   | 6,239   | 6,521   | 6,239   | 6,239       | 75,714    |    |
| 150113 :<br>JESUS MARIA | MANTENIMIENTO A LAS INSTALACIONES DE LOS LOCALES MUNICIPALES | 001 : ACCION       | 2 : Alta  | Fisico         | 1            | 1       | 1       | 1       | 1       | 1       | 1       | 1       | 1       | 1       | 1       | 1       | 1           | 1         | 12 |
| 150113 :<br>JESUS MARIA | MANTENIMIENTO A LAS INSTALACIONES DE LOS LOCALES MUNICIPALES | 001 : ACCION       | 2 : Alta  | Financiero S/. | 273,122      | 273,122 | 273,122 | 273,122 | 273,122 | 273,122 | 273,122 | 273,122 | 273,122 | 273,122 | 273,122 | 273,122 | 273,122     | 3,835,881 |    |

Unidad Ejecutora : 301262 - MUNICIPALIDAD DISTRITAL DE JESUS MARIA  
 Centro de Costo : 03.03.03 - SUBGERENCIA DE RECURSOS HUMANOS

OEI.07 DESARROLLAR UNA GESTIÓN MUNICIPAL EFICIENTE Y TRANSPARENTE  
 AEI.07.05 ASISTENCIA TÉCNICA EXTERNA ESPECIALIZADA

| COD.                    | Actividad Operativa / Inversiones                            | U.M.               | Prioridad | Meta           | PROGRAMACION |         |         |         |         |         |         |         |         |         |         |         | Total Anual |           |    |
|-------------------------|--|--------------------|-----------|----------------|--------------|---------|---------|---------|---------|---------|---------|---------|---------|---------|---------|---------|-------------|-----------|----|
|                         |  |                    |           |                | 1            | 2       | 3       | 4       | 5       | 6       | 7       | 8       | 9       | 10      | 11      | 12      |             |           |    |
| 150113 :<br>JESUS MARIA | FORMULACIÓN DEL PLAN ANUAL DE CONTRATACIONES                 | 060 :<br>INFORME   | 2 : Alta  | Fisico         | 1            | 0       | 0       | 0       | 0       | 0       | 0       | 0       | 0       | 0       | 0       | 0       | 0           | 0         | 1  |
| 150113 :<br>JESUS MARIA | TOMA DE INVENTARIOS DE ACTIVOS FIJOS Y BIENES PATRIMONIALES. | 248 :<br>REPORTE   | 2 : Alta  | Fisico         | 0            | 0       | 1       | 0       | 0       | 0       | 0       | 0       | 0       | 0       | 0       | 0       | 0           | 0         | 1  |
| 150113 :<br>JESUS MARIA | ATENCIÓN DE REQUERIMIENTOS DE LAS UNIDADES ORGANICAS.        | 036 :<br>DOCUMENTO | 2 : Alta  | Financiero S/. | 231          | 155,385 | 249     | 293     | 249     | 293     | 249     | 385     | 249     | 293     | 249     | 249     | 249         | 158,374   |    |
| 150113 :<br>JESUS MARIA | ADMINISTRAR EL POOL DE VEHICULOS.                            | 001 : ACCION       | 2 : Alta  | Fisico         | 60           | 70      | 80      | 80      | 80      | 80      | 80      | 80      | 80      | 80      | 80      | 80      | 80          | 930       |    |
| 150113 :<br>JESUS MARIA | ADMINISTRAR EL ALMACÉN (MOVIMIENTO DE ALMACÉN INTERNO)       | 036 :<br>DOCUMENTO | 2 : Alta  | Financiero S/. | 45,441       | 44,501  | 44,501  | 44,501  | 44,501  | 44,561  | 44,501  | 44,501  | 44,501  | 44,561  | 44,504  | 44,504  | 535,078     |           |    |
| 150113 :<br>JESUS MARIA | MANTENIMIENTO A LAS INSTALACIONES DE LOS LOCALES MUNICIPALES | 001 : ACCION       | 2 : Alta  | Fisico         | 30           | 30      | 30      | 30      | 30      | 30      | 30      | 30      | 30      | 30      | 30      | 30      | 30          | 360       |    |
| 150113 :<br>JESUS MARIA | MANTENIMIENTO A LAS INSTALACIONES DE LOS LOCALES MUNICIPALES | 001 : ACCION       | 2 : Alta  | Financiero S/. | 25,188       | 24,825  | 24,909  | 24,825  | 24,825  | 24,825  | 24,909  | 24,825  | 24,825  | 24,825  | 24,825  | 24,825  | 24,909      | 327,225   |    |
| 150113 :<br>JESUS MARIA | MANTENIMIENTO A LAS INSTALACIONES DE LOS LOCALES MUNICIPALES | 001 : ACCION       | 2 : Alta  | Fisico         | 0            | 0       | 1       | 0       | 0       | 1       | 0       | 0       | 1       | 0       | 0       | 1       | 0           | 4         |    |
| 150113 :<br>JESUS MARIA | MANTENIMIENTO A LAS INSTALACIONES DE LOS LOCALES MUNICIPALES | 001 : ACCION       | 2 : Alta  | Financiero S/. | 6,521        | 6,239   | 6,239   | 6,239   | 6,239   | 6,521   | 6,239   | 6,239   | 6,239   | 6,239   | 6,521   | 6,239   | 6,239       | 75,714    |    |
| 150113 :<br>JESUS MARIA | MANTENIMIENTO A LAS INSTALACIONES DE LOS LOCALES MUNICIPALES | 001 : ACCION       | 2 : Alta  | Fisico         | 1            | 1       | 1       | 1       | 1       | 1       | 1       | 1       | 1       | 1       | 1       | 1       | 1           | 1         | 12 |
| 150113 :<br>JESUS MARIA | MANTENIMIENTO A LAS INSTALACIONES DE LOS LOCALES MUNICIPALES | 001 : ACCION       | 2 : Alta  | Financiero S/. | 273,122      | 273,122 | 273,122 | 273,122 | 273,122 | 273,122 | 273,122 | 273,122 | 273,122 | 273,122 | 273,122 | 273,122 | 273,122     | 3,835,881 |    |



Anexo B-5 : POI Anual con Programacion Fisica y Financiera

| COD.           | Actividad Operativa / Inversiones   | U.M.            | Prioridad | Meta   | 1       | 2       | 3       | 4       | 5       | 6       | 7       | 8       | 9       | 10      | 11      | 12      | Total Anual |
|----------------|---|-----------------|-----------|--------|---------|---------|---------|---------|---------|---------|---------|---------|---------|---------|---------|---------|-------------|
| AOI30126200390 | GESTIONAR COMPENSACIONES ECONÓMICAS (REMUNERACIONES, BENEFICIOS SOCIALES, CTS, VACACIONES TRUNCAS) DE LOS/AS SERVIDORES/AS DE LA MDJM                 | 137 : PLANILLA  | 2 : Alta  | Fisico | 17,054  | 17,054  | 17,054  | 17,054  | 17,054  | 17,054  | 17,054  | 17,054  | 17,054  | 17,054  | 17,054  | 17,054  | 205,254     |
| AOI30126200391 | ADMINISTRAR LOS PROCESOS DE SELECCIÓN E INDUCCIÓN DE PERSONAL ESPECIALIZADO PARA FORTALECER LA GESTIÓN DE LOS ÓRGANOS Y UNIDADES ORGÁNICAS DE LA MDJM | 060 : INFORME   | 2 : Alta  | Fisico | 6,000   | 6,000   | 6,000   | 6,000   | 6,000   | 6,000   | 6,000   | 6,000   | 6,000   | 6,000   | 6,000   | 6,000   | 72,600      |
| AOI30126200392 | ADMINISTRAR LA ASISTENCIA Y PERMANENCIA DE LOS/AS SERVIDORES/AS DE LA MDJM  | 060 : INFORME   | 2 : Alta  | Fisico | 5,000   | 5,000   | 5,000   | 5,000   | 5,000   | 5,000   | 5,000   | 5,000   | 5,000   | 5,000   | 5,000   | 5,000   | 60,600      |
| AOI30126200393 | ADMINISTRAR, ACTUALIZAR Y MANTENER LOS LEGAJOS DE LOS/AS SERVIDORES DE LA MDJM  | 060 : INFORME   | 2 : Alta  | Fisico | 4,000   | 4,000   | 4,000   | 4,000   | 4,000   | 4,000   | 4,000   | 4,000   | 4,000   | 4,000   | 4,000   | 4,000   | 48,600      |
| AOI30126200394 | CAPACITAR SEGÚN EL PDP APROBADO Y DIRIGIDO A LOS/AS SERVIDORES/AS DE LA MDJM  | 060 : INFORME   | 2 : Alta  | Fisico | 9,000   | 9,000   | 9,000   | 9,000   | 9,000   | 9,000   | 9,000   | 9,000   | 9,000   | 9,000   | 9,000   | 9,000   | 108,600     |
| AOI30126200395 | ELABORAR Y EJECUTAR ACTIVIDADES DEL PLAN DE GESTION DEL RENDIMIENTO DIRIGIDO A LOS/AS SERVIDORES DE LA MDJM   | 060 : INFORME   | 2 : Alta  | Fisico | 3,000   | 3,000   | 3,000   | 3,000   | 3,000   | 3,000   | 3,000   | 3,000   | 3,000   | 3,000   | 3,000   | 3,000   | 36,600      |
| AOI30126200396 | EJECUTAR ACTIVIDADES DE SEGURIDAD Y SALUD EN EL TRABAJO, DIRIGIDO A LOS/AS SERVIDORES DE LA MDJM  | 060 : INFORME   | 2 : Alta  | Fisico | 6,200   | 6,200   | 6,200   | 6,200   | 6,200   | 6,200   | 6,500   | 6,200   | 6,200   | 6,200   | 6,200   | 6,500   | 75,000      |
| AOI30126200397 | CUMPLIR MANDATOS JUDICIALES, REQUERIMIENTOS ADMINISTRATIVOS Y TRÁMITES DE LAS NEGOCIACIONES COLECTIVAS DE LA MDJM                                     | 036 : DOCUMENTO | 2 : Alta  | Fisico | 10      | 10      | 10      | 10      | 10      | 10      | 10      | 10      | 10      | 10      | 10      | 10      | 120         |
| AOI30126200398 | EJECUTAR LAS NORMAS ESTABLECIDAS EN EL PLAN DE ECOEFICIENCIA DIRIGIDO A LOS/AS SERVIDORES/AS DE LA MDJM   | 036 : DOCUMENTO | 2 : Alta  | Fisico | 4,200   | 4,200   | 4,200   | 4,200   | 4,200   | 4,200   | 4,500   | 4,200   | 4,200   | 4,200   | 4,200   | 4,500   | 51,000      |
| AOI30126200399 | EJECUTAR ACTIVIDADES DEL PLAN DE BIENESTAR SOCIAL APROBADO Y DIRIGIDO A LOS/AS SERVIDORES/AS DE LA MDJM   | 060 : INFORME   | 2 : Alta  | Fisico | 5,500   | 5,500   | 5,500   | 5,500   | 5,500   | 5,500   | 5,800   | 5,500   | 5,500   | 5,500   | 5,500   | 5,800   | 66,600      |
| AOI30126200400 | GESTIONAR LAS PLANILLAS DE LOS/AS PENSIONISTAS  | 137 : PLANILLA  | 2 : Alta  | Fisico | 370,348 | 370,348 | 370,348 | 370,348 | 370,348 | 370,348 | 370,348 | 370,348 | 370,348 | 370,348 | 370,348 | 370,350 | 4,444,178   |
| 301262         | - MUNICIPALIDAD DISTRITAL DE JESUS MARIA  |                 |           |        |         |         |         |         |         |         |         |         |         |         |         |         |             |
| 03.03.04       | - SUBGERENCIA DE CONTABILIDAD   |                 |           |        |         |         |         |         |         |         |         |         |         |         |         |         |             |
| AEI.07.05      | DESARROLLAR UNA GESTIÓN MUNICIPAL EFICIENTE Y TRANSPARENTE ASISTENCIA TÉCNICA EXTERNA ESPECIALIZADA   |                 |           |        |         |         |         |         |         |         |         |         |         |         |         |         |             |
| AOI30126200401 | CONTROL PREVIO DEL DEVENGADO, DE LA INFORMACION REMITIDA DE LAS DIFERENTES ÁREAS.   | 036 : DOCUMENTO | 2 : Alta  | Fisico | 700     | 900     | 1100    | 950     | 1000    | 1000    | 1000    | 1500    | 1500    | 1500    | 1500    | 1500    | 14150       |
| AOI30126200402 | FORMULACIÓN Y PRESENTACIÓN DE LOS ESTADOS FINANCIEROS EN FORMA TRIMESTRAL Y ANUAL.  | 036 : DOCUMENTO | 2 : Alta  | Fisico | 5,127   | 5,127   | 5,127   | 5,127   | 5,127   | 5,127   | 5,127   | 5,127   | 5,127   | 5,127   | 5,127   | 5,145   | 61,542      |
| AOI30126200403 | ELABORAR LOS REPORTES DE LIQUIDACIONES DE IMPUESTOS (PDT 621, PLAME, COA, ESTADO, IGV RENTA, LIBROS CONTABLES)  | 036 : DOCUMENTO | 2 : Alta  | Fisico | 5,127   | 5,127   | 5,127   | 5,127   | 5,127   | 5,127   | 5,127   | 5,127   | 5,127   | 5,127   | 5,127   | 5,145   | 61,542      |
| AOI30126200404 | EFFECTUAR EL ANÁLISIS DE CUENTAS CONTABLES  | 036 : DOCUMENTO | 2 : Alta  | Fisico | 5,127   | 5,127   | 5,127   | 5,127   | 5,127   | 5,127   | 5,127   | 5,127   | 5,127   | 5,127   | 5,127   | 5,145   | 61,542      |
| AOI30126200405 | ARQUEOS DE CAJA CHICA Y CAJAS DE RECAUDACIÓN.   | 036 : DOCUMENTO | 2 : Alta  | Fisico | 5,127   | 5,127   | 5,127   | 5,127   | 5,127   | 5,127   | 5,127   | 5,127   | 5,127   | 5,127   | 5,127   | 5,143   | 61,540      |
| AOI30126200406 | CONTROL Y EVALUACIÓN DE LAS OBLIGACIONES CONTRAIDAS DE AÑOS ANTERIORES  | 036 : DOCUMENTO | 2 : Alta  | Fisico | 41,667  | 41,667  | 41,667  | 41,667  | 41,667  | 41,667  | 41,667  | 41,667  | 41,667  | 41,667  | 41,667  | 41,663  | 500,000     |
| AOI30126200407 | OBLIGACIONES CONTRAIDAS CORRESPONDIENTE A DEUDAS DE AÑOS ANTERIORES REPRO AFP   | 036 : DOCUMENTO | 2 : Alta  | Fisico | 128,219 | 128,219 | 128,219 | 128,219 | 128,219 | 128,219 | 128,219 | 128,219 | 128,219 | 128,219 | 128,219 | 128,217 | 1,538,625   |
| AOI30126200408 | OBLIGACIONES CONTRAIDAS CORRESPONDIENTE A DEUDA DE AÑOS ANTERIORES CON ESSALUD  | 036 : DOCUMENTO | 2 : Alta  | Fisico | 2,683   | 2,683   | 2,683   | 2,683   | 2,683   | 2,683   | 2,683   | 2,683   | 2,683   | 2,683   | 2,683   | 2,683   | 32,196      |



| COD.   | Actividad Operativa / Inversiones   | Ubigeo               | U.M.                  | Prioridad | Meta           | PROGRAMACION |         |         |         |         |         |         |         |         |         |         |         | Total Anual |         |         |         |         |         |           |  |
|--|---|----------------------|-----------------------|-----------|----------------|--------------|---------|---------|---------|---------|---------|---------|---------|---------|---------|---------|---------|-------------|---------|---------|---------|---------|---------|-----------|--|
|  |   |                      |                       |           |                | 1            | 2       | 3       | 4       | 5       | 6       | 7       | 8       | 9       | 10      | 11      | 12      |             |         |         |         |         |         |           |  |
| AOI30126200409   | OBLIGACIONES CONTRAIDAS CORRESPONDIENTE A DEUDA DE AÑOS ANTERIORES CON LA ONP                         | 150113 : JESUS MARIA | 036 : DOCUMENTO       | 2 : Alta  | Fisico         | 1            | 1       | 1       | 1       | 1       | 1       | 1       | 1       | 1       | 1       | 1       | 1       | 1           | 1       | 1       | 1       | 1       | 12      |           |  |
| AOI30126200084   | MUNICIPALIDAD DISTRICTAL DE JESUS MARIA   | 150113 : JESUS MARIA | 006 : ATENCION        | 2 : Alta  | Financiero S/. | 24,276       | 24,276  | 24,276  | 24,276  | 24,276  | 24,276  | 24,276  | 24,276  | 24,276  | 24,276  | 24,276  | 24,276  | 24,276      | 24,276  | 24,276  | 24,276  | 24,276  | 291,312 |           |  |
| 301262 - 03.03.05  | MUNICIPALIDAD DISTRICTAL DE JESUS MARIA - SUBGERENCIA DE TESORERIA                                    |                      |                       |           |                | 2,851        | 2,851   | 2,851   | 2,851   | 2,851   | 2,851   | 2,851   | 2,851   | 2,851   | 2,851   | 2,851   | 2,851   | 2,851       | 2,851   | 2,851   | 2,851   | 2,851   | 34,212  |           |  |
| OEI.07 DESARROLLAR UNA GESTIÓN MUNICIPAL EFICIENTE Y TRANSPARENTE<br>AEL.07.03 SERVICIO ESPECIALIZADO DE ATENCIÓN AL PÚBLICO |   |                      |                       |           |                |              |         |         |         |         |         |         |         |         |         |         |         |             |         |         |         |         |         |           |  |
| AOI30126200084   | ATENCIÓN AL PÚBLICO EN TESORERÍA  | 150113 : JESUS MARIA | 006 : ATENCION        | 2 : Alta  | Fisico         | 1            | 2       | 3       | 4       | 5       | 6       | 7       | 8       | 9       | 10      | 11      | 12      |             |         |         |         |         |         | 12        |  |
| AOI30126200329   | ELABORAR EL REPORTE Y REGISTRO EN EL SIAF DE LOS EGRESOS, PAGO DE SERVICIOS DE TERCEROS Y PROVEEDORES | 150113 : JESUS MARIA | 036 : DOCUMENTO       | 2 : Alta  | Financiero S/. | 15,997       | 15,997  | 15,997  | 15,997  | 15,997  | 15,997  | 15,997  | 15,997  | 15,997  | 15,997  | 15,997  | 15,997  | 15,997      | 15,997  | 15,997  | 15,997  | 15,997  | 15,997  | 191,964   |  |
| AOI30126200330   | ELABORAR EL FLUJO DE CAJA PROYECTADO VIRTUAL.   | 150113 : JESUS MARIA | 036 : DOCUMENTO       | 2 : Alta  | Financiero S/. | 9,351        | 9,351   | 9,351   | 9,351   | 9,351   | 9,351   | 9,351   | 9,351   | 9,351   | 9,351   | 9,351   | 9,351   | 9,351       | 9,351   | 9,351   | 9,351   | 9,351   | 9,351   | 112,212   |  |
| AOI30126200331   | REPORTAR LA POSICIÓN BANCARIA (DIARIA).   | 150113 : JESUS MARIA | 036 : DOCUMENTO       | 2 : Alta  | Financiero S/. | 6,351        | 6,351   | 6,351   | 6,351   | 6,351   | 6,351   | 6,351   | 6,351   | 6,351   | 6,351   | 6,351   | 6,351   | 6,351       | 6,351   | 6,351   | 6,351   | 6,351   | 6,351   | 76,212    |  |
| AOI30126200332   | CONCILIACIÓN BANCARIA, LIBRO BANCOS-SIAF Y LIBRO BANCO EXCEL.   | 150113 : JESUS MARIA | 036 : DOCUMENTO       | 2 : Alta  | Financiero S/. | 2,351        | 2,351   | 2,351   | 2,351   | 2,351   | 2,351   | 2,351   | 2,351   | 2,351   | 2,351   | 2,351   | 2,351   | 2,351       | 2,351   | 2,351   | 2,351   | 2,351   | 2,351   | 28,212    |  |
| AOI30126200333   | ELABORAR EL REGISTRO DE DESEMBOLSOS, REEMBOLSO, CAJA CHICA Y ENCARGOS.                                | 150113 : JESUS MARIA | 006 : ATENCION        | 2 : Alta  | Financiero S/. | 5,351        | 5,351   | 5,351   | 5,351   | 5,351   | 5,351   | 5,351   | 5,351   | 5,351   | 5,351   | 5,351   | 5,351   | 5,351       | 5,351   | 5,351   | 5,351   | 5,351   | 5,351   | 64,212    |  |
| AOI30126200334   | REGISTRAR Y CONTROL DE CARTAS FIANZAS Y/O POLIZAS DE CAUCIÓN.   | 150113 : JESUS MARIA | 036 : DOCUMENTO       | 2 : Alta  | Financiero S/. | 4,351        | 4,351   | 4,351   | 4,351   | 4,351   | 4,351   | 4,351   | 4,351   | 4,351   | 4,351   | 4,351   | 4,351   | 4,351       | 4,351   | 4,351   | 4,351   | 4,351   | 4,351   | 52,212    |  |
| OEI.07 DESARROLLAR UNA GESTIÓN MUNICIPAL EFICIENTE Y TRANSPARENTE<br>AEL.07.05 ASISTENCIA TÉCNICA EXTERNA ESPECIALIZADA      |   |                      |                       |           |                |              |         |         |         |         |         |         |         |         |         |         |         |             |         |         |         |         |         |           |  |
| 301262 - 03.03.06  | MUNICIPALIDAD DISTRICTAL DE JESUS MARIA - SUBGERENCIA DE TECNOLOGÍA DE LA INFORMACIÓN Y COMUNICACIÓN  |                      |                       |           |                | 182,214      | 182,214 | 182,214 | 182,214 | 182,214 | 182,214 | 182,214 | 182,214 | 182,214 | 182,214 | 182,214 | 182,214 | 182,214     | 182,214 | 182,214 | 182,214 | 182,214 | 182,214 | 2,186,569 |  |
| AOI30126200377   | GESTIONAR MANTENIMIENTO PREVENTIVO Y CORRECTIVO DE EQUIPOS DE COMPUTO Y COMUNICACIONES.               | 150113 : JESUS MARIA | 201 : INFORME TECNICO | 2 : Alta  | Fisico         | 3            | 2       | 3       | 2       | 5       | 4       | 3       | 2       | 3       | 2       | 5       | 4       | 3           | 2       | 3       | 2       | 5       | 4       | 38        |  |
| AOI30126200378   | GESTIONAR LA INFRAESTRUCTURA TECNOLÓGICA, SISTEMAS DE INFORMACION Y SEGURIDAD                         | 150113 : JESUS MARIA | 201 : INFORME TECNICO | 2 : Alta  | Financiero S/. | 23,640       | 23,640  | 23,640  | 23,640  | 23,640  | 23,640  | 23,640  | 23,640  | 23,640  | 23,640  | 23,640  | 23,640  | 23,640      | 23,640  | 23,640  | 23,640  | 23,640  | 23,640  | 282,820   |  |
| AOI30126200379   | GESTIONAR ACTIVIDADES DE DESARROLLO Y MEJORA DE LOS SISTEMAS DE INFORMACION                           | 150113 : JESUS MARIA | 201 : INFORME TECNICO | 2 : Alta  | Financiero S/. | 23,640       | 23,640  | 23,640  | 23,640  | 23,640  | 23,640  | 23,640  | 23,640  | 23,640  | 23,640  | 23,640  | 23,640  | 23,640      | 23,640  | 23,640  | 23,640  | 23,640  | 23,640  | 285,024   |  |
| AOI30126200380   | ELABORAR ESTRATEGIAS, PLANES Y PROYECTOS DE INNOVACION TECNOLÓGICA Y GOBIERNO DIGITAL                 | 150113 : JESUS MARIA | 201 : INFORME TECNICO | 2 : Alta  | Financiero S/. | 23,640       | 23,640  | 23,640  | 23,640  | 23,640  | 23,640  | 23,640  | 23,640  | 23,640  | 23,640  | 23,640  | 23,640  | 23,640      | 23,640  | 23,640  | 23,640  | 23,640  | 23,640  | 285,024   |  |
| 301262 - 03.04   | MUNICIPALIDAD DISTRICTAL DE JESUS MARIA - GERENCIA DE ASESORIA JURÍDICA Y REGISTRO CIVIL              |                      |                       |           |                | 29,443       | 29,443  | 29,443  | 29,443  | 29,443  | 29,443  | 29,443  | 29,443  | 29,443  | 29,443  | 29,443  | 29,443  | 29,443      | 29,443  | 29,443  | 29,443  | 29,443  | 29,443  | 353,880   |  |
| OEI.07 DESARROLLAR UNA GESTIÓN MUNICIPAL EFICIENTE Y TRANSPARENTE<br>AEL.07.03 SERVICIO ESPECIALIZADO DE ATENCIÓN AL PÚBLICO |   |                      |                       |           |                |              |         |         |         |         |         |         |         |         |         |         |         |             |         |         |         |         |         |           |  |
| AOI30126200380   | ATENCIÓN AL PÚBLICO   | 150113 : JESUS MARIA | 201 : INFORME TECNICO | 2 : Alta  | Fisico         | 1            | 0       | 8       | 1       | 0       | 7       | 0       | 0       | 5       | 3       | 0       | 5       | 3           | 0       | 5       | 3       | 0       | 5       | 30        |  |
| AOI30126200380   | ATENCIÓN AL PÚBLICO   | 150113 : JESUS MARIA | 201 : INFORME TECNICO | 2 : Alta  | Financiero S/. | 29,443       | 29,443  | 29,443  | 29,443  | 29,443  | 29,443  | 29,443  | 29,443  | 29,443  | 29,443  | 29,443  | 29,443  | 29,443      | 29,443  | 29,443  | 29,443  | 29,443  | 29,443  | 353,880   |  |



Anexo B-5 : POI Anual con Programación Física y Financiera

| COD.           | Actividad Operativa / Inversiones                            | U.M.             | Prioridad    | Meta   | 1   | 2   | 3   | 4   | 5   | 6   | 7   | 8  | 9  | 10  | 11  | 12  | Total Anual |
|----------------|--|------------------|--------------|--------|-----|-----|-----|-----|-----|-----|-----|----|----|-----|-----|-----|-------------|
| AOI30126200166 | CELEBRACIÓN DE MATRIMONIOS                                   | 051 : EXPEDIENTE | 2 : Alta     | Fisico | 30  | 30  | 30  | 30  | 30  | 30  | 30  | 30 | 30 | 30  | 30  | 30  | 350         |
| AOI30126200167 | PROCEDIMIENTO DE SEPARACIÓN CONVENCIONAL Y DIVORCIO ULTERIOR | 051 : EXPEDIENTE | 1 : Muy Alta | Fisico | 35  | 40  | 40  | 45  | 40  | 35  | 35  | 25 | 40 | 35  | 35  | 35  | 75,459      |
| AOI30126200168 | PROCEDIMIENTO DE CONCILIACIÓN EXTRAJUDICIAL                  | 051 : EXPEDIENTE | 2 : Alta     | Fisico | 15  | 15  | 15  | 15  | 15  | 15  | 15  | 15 | 15 | 15  | 15  | 15  | 180         |
| AOI30126200169 | CERTIFICACIÓN DE DOCUMENTOS                                  | 036 : DOCUMENTO  | 2 : Alta     | Fisico | 120 | 120 | 120 | 120 | 120 | 120 | 120 | 75 | 75 | 120 | 120 | 120 | 1350        |
| AOI30126200447 | ELABORACION DE INFORMES LEGALES                              | 001 : ACCION     | 1 : Muy Alta | Fisico | 35  | 30  | 35  | 40  | 35  | 40  | 40  | 35 | 35 | 45  | 40  | 35  | 445         |

Unidad Ejecutora : 301262 - MUNICIPALIDAD DISTRITAL DE JESUS MARIA  
 Centro de Costo: 03.05.01 - GERENCIA DE PLANEAMIENTO, PRESUPUESTO Y DESARROLLO INSTITUCIONAL

OEI.07 DESARROLLAR UNA GESTIÓN MUNICIPAL EFICIENTE Y TRANSPARENTE

AEI.07.04 SISTEMAS DE GESTIÓN INSTITUCIONAL CON ENFOQUE DE PROCESOS MEJORADOS EN LA ENTIDAD

| COD.           | Actividad Operativa / Inversiones  | U.M.                | Prioridad | Meta   | 1   | 2   | 3   | 4   | 5   | 6   | 7   | 8   | 9   | 10  | 11  | 12  | Total Anual |
|----------------|--|---------------------|-----------|--------|-----|-----|-----|-----|-----|-----|-----|-----|-----|-----|-----|-----|-------------|
| AOI30126200262 | APROBACIÓN DE CERTIFICACIONES PRESUPUESTALES                                       | 586 : CERTIFICACION | 2 : Alta  | Fisico | 120 | 120 | 120 | 120 | 120 | 120 | 120 | 120 | 120 | 120 | 120 | 120 | 1380        |
| AOI30126200263 | CONDUCCIÓN Y SEGUIMIENTO DEL PROGRAMA DE INCENTIVOS DE LA MDJM                     | 060 : INFORME       | 2 : Alta  | Fisico | 1   | 1   | 1   | 1   | 1   | 1   | 1   | 1   | 1   | 1   | 1   | 1   | 12          |
| AOI30126200264 | MEJORAMIENTO DE LA GESTIÓN DE PLANEAMIENTO, PRESUPUESTO Y DESARROLLO INSTITUCIONAL | 060 : INFORME       | 2 : Alta  | Fisico | 1   | 1   | 1   | 1   | 1   | 1   | 1   | 1   | 1   | 1   | 1   | 1   | 12          |
| AOI30126200286 | CONDUJIR EL PRESUPUESTO PARTICIPATIVO  | 036 : DOCUMENTO     | 2 : Alta  | Fisico | 0   | 0   | 0   | 0   | 0   | 0   | 0   | 0   | 0   | 0   | 0   | 0   | 1           |
| AOI30126200468 | CONDUJIR EL PRESUPUESTO PARTICIPATIVO  | 036 : DOCUMENTO     | 2 : Alta  | Fisico | 0   | 0   | 0   | 0   | 0   | 0   | 0   | 0   | 0   | 0   | 0   | 0   | 1           |



Unidad Ejecutora : 301262 - MUNICIPALIDAD DISTRITAL DE JESUS MARIA  
 Centro de Costo: 03.05.02 - SUBGERENCIA DE PLANEAMIENTO, INVERSIONES Y MODERNIZACIÓN DE LA GESTIÓN PÚBLICA

OEI.07 DESARROLLAR UNA GESTIÓN MUNICIPAL EFICIENTE Y TRANSPARENTE

AEI.07.04 SISTEMAS DE GESTIÓN INSTITUCIONAL CON ENFOQUE DE PROCESOS MEJORADOS EN LA ENTIDAD

| COD.           | Actividad Operativa / Inversiones   | U.M.            | Prioridad | Meta   | 1 | 2 | 3 | 4 | 5 | 6 | 7 | 8 | 9 | 10 | 11 | 12 | Total Anual |
|----------------|---|-----------------|-----------|--------|---|---|---|---|---|---|---|---|---|----|----|----|-------------|
| AOI30126200109 | ELABORACIÓN Y/O MODIFICACIÓN DE PLANES ESTRATÉGICOS (PEI, PDLC, POI)  | 091 : PLAN      | 2 : Alta  | Fisico | 0 | 0 | 0 | 0 | 0 | 0 | 0 | 0 | 0 | 0  | 0  | 0  | 3           |
| AOI30126200110 | EVALUACIÓN DE PLANES ESTRATÉGICOS (PEI, PDLC, POI)  | 036 : DOCUMENTO | 2 : Alta  | Fisico | 1 | 0 | 1 | 1 | 0 | 0 | 1 | 0 | 0 | 1  | 0  | 0  | 5           |
| AOI30126200112 | ELABORACIÓN Y CONSISTENCIA DE LA PROGRAMACIÓN MULTIANUAL DE INVERSIONES   | 060 : INFORME   | 2 : Alta  | Fisico | 0 | 1 | 0 | 0 | 0 | 0 | 0 | 0 | 0 | 0  | 0  | 0  | 3           |
| AOI30126200114 | SEGUIMIENTO Y MONITOREO DEL AVANCE DE LA EJECUCIÓN DE INVERSIONES PREVISTAS EN EL PMI                                     | 248 : REPORTE   | 2 : Alta  | Fisico | 1 | 1 | 1 | 1 | 1 | 1 | 1 | 1 | 1 | 1  | 1  | 1  | 12          |
| AOI30126200116 | OPINIÓN Y/O ASISTENCIA TÉCNICA SOBRE DOCUMENTOS DE GESTIÓN EN EL MARCO DEL SISTEMA DE MODERNIZACIÓN DE LA GESTIÓN PÚBLICA | 060 : INFORME   | 2 : Alta  | Fisico | 0 | 0 | 1 | 0 | 0 | 0 | 0 | 0 | 0 | 0  | 0  | 0  | 4           |
| AOI30126200117 | IMPLEMENTACIÓN DE LA GESTIÓN POR PROCESOS Y SIMPLIFICACIÓN ADMINISTRATIVA   | 060 : INFORME   | 2 : Alta  | Fisico | 0 | 0 | 1 | 0 | 0 | 0 | 0 | 0 | 0 | 0  | 0  | 0  | 4           |



Unidad Ejecutora : 301262 - MUNICIPALIDAD DISTRITAL DE JESUS MARIA  
 Centro de Costo: 03.05.03 - SUBGERENCIA DE PRESUPUESTO





| COD.  | Actividad Operativa / Inversiones  | Ubigeo               | U.M.                | Prioridad | Meta           | PROGRAMACION |       |       |       |       |       |       |       |       |       |       |       | Total Anual |       |       |       |       |       |        |
|---|--|----------------------|---------------------|-----------|----------------|--------------|-------|-------|-------|-------|-------|-------|-------|-------|-------|-------|-------|-------------|-------|-------|-------|-------|-------|--------|
|   |  |                      |                     |           |                | 1            | 2     | 3     | 4     | 5     | 6     | 7     | 8     | 9     | 10    | 11    | 12    |             |       |       |       |       |       |        |
| AOI30126200104                                  | EMISION DE CERTIFICACIONES PRESUPUESTALES Y PREVISIONES  | 150113 : JESUS MARIA | 586 : CERTIFICACION | 2 : Alta  | Fisico         | 60           | 100   | 100   | 100   | 100   | 100   | 100   | 100   | 100   | 100   | 100   | 100   | 100         | 100   | 100   | 100   | 100   | 100   | 1120   |
| AOI30126200105                                  | FORMULACION, CONCILIACION Y CIERRE PRESUPUESTAL A NIVEL DE PLATAFORMA WEB Y FORMALIZACION DE MODIFICACIONES PRESUPUESTALES | 150113 : JESUS MARIA | 248 : REPORTE       | 2 : Alta  | Fisico         | 1            | 1     | 1     | 1     | 1     | 1     | 1     | 1     | 1     | 1     | 1     | 1     | 1           | 1     | 1     | 1     | 1     | 1     | 12     |
| AOI30126200106                                  | PROGRAMACION Y APROBACION DEL PRESUPUESTO INSTITUCIONAL DE APERTURA DEL SIGUIENTE EJERCICIO                                | 150113 : JESUS MARIA | 248 : REPORTE       | 2 : Alta  | Fisico         | 0            | 0     | 0     | 0     | 0     | 0     | 0     | 0     | 0     | 0     | 0     | 0     | 0           | 0     | 0     | 0     | 0     | 0     | 2      |
| AOI30126200107                                  | SEGUIMIENTO Y MONITOREO DE LA EJECUCION PRESUPUESTARIA   | 150113 : JESUS MARIA | 248 : REPORTE       | 2 : Alta  | Fisico         | 1            | 1     | 1     | 1     | 1     | 1     | 1     | 1     | 1     | 1     | 1     | 1     | 1           | 1     | 1     | 1     | 1     | 1     | 12     |
| 301262 - MUNICIPALIDAD DISTRITAL DE JESUS MARIA | 03.06.01 - GERENCIA DE PARTICIPACION VEICINAL Y DESARROLLO HUMANO  |                      |                     |           | Financiero S/. | 3,000        | 3,000 | 3,000 | 3,000 | 3,000 | 3,000 | 3,000 | 3,000 | 3,000 | 3,000 | 3,000 | 3,000 | 3,000       | 3,000 | 3,000 | 3,000 | 3,000 | 3,000 | 36,600 |

| COD.           | Actividad Operativa / Inversiones  | Ubigeo               | U.M.                   | Prioridad | Meta           | PROGRAMACION |         |         |         |         |         |         |         |         |         |         |         | Total Anual |         |         |         |         |         |           |
|----------------|--|----------------------|------------------------|-----------|----------------|--------------|---------|---------|---------|---------|---------|---------|---------|---------|---------|---------|---------|-------------|---------|---------|---------|---------|---------|-----------|
|                |  |                      |                        |           |                | 1            | 2       | 3       | 4       | 5       | 6       | 7       | 8       | 9       | 10      | 11      | 12      |             |         |         |         |         |         |           |
| AOI30126200194 | REALIZACION DE ASISTENCIA ALIMENTARIA (PVL)                                | 150113 : JESUS MARIA | 101 : RACION           | 2 : Alta  | Fisico         | 14260        | 13340   | 14260   | 13800   | 14260   | 14260   | 14260   | 13800   | 14260   | 13800   | 14260   | 13800   | 14260       | 13800   | 14260   | 13800   | 14260   | 13800   | 168360    |
| AOI30126200195 | REALIZACION DE ASISTENCIA ALIMENTARIA (PCA)                                | 150113 : JESUS MARIA | 101 : RACION           | 2 : Alta  | Financiero S/. | 10,663       | 10,663  | 10,663  | 10,663  | 10,663  | 10,663  | 10,663  | 10,663  | 10,663  | 10,663  | 10,663  | 10,663  | 10,663      | 10,663  | 10,663  | 10,663  | 10,663  | 10,663  | 127,957   |
| AOI30126200196 | REALIZACION DE APOYO NUTRICIONAL A LAS PERSONAS AFECTADAS POR TUBERCULOSIS | 150113 : JESUS MARIA | 087 : PERSONA ATENDIDA | 2 : Alta  | Fisico         | 3,170        | 3,170   | 3,170   | 3,170   | 3,170   | 3,170   | 3,170   | 3,170   | 3,170   | 3,170   | 3,170   | 3,170   | 3,170       | 3,170   | 3,170   | 3,170   | 3,170   | 3,170   | 38,050    |
| AOI30126200210 | DIFUSION DE LOS DERECHOS DE LAS PERSONAS CON DISCAPACIDAD                  | 150113 : JESUS MARIA | 117 : EVENTOS          | 2 : Alta  | Fisico         | 25           | 25      | 25      | 25      | 25      | 25      | 25      | 25      | 25      | 25      | 25      | 25      | 25          | 25      | 25      | 25      | 25      | 25      | 300       |
| AOI30126200412 | DIFUSION DE LOS DERECHOS DE LAS NIÑAS, NIÑOS Y ADOLESCENTES.               | 150113 : JESUS MARIA | 117 : EVENTOS          | 2 : Alta  | Financiero S/. | 121,602      | 121,602 | 121,602 | 121,602 | 121,602 | 121,602 | 121,602 | 121,602 | 121,602 | 121,602 | 121,602 | 121,602 | 121,602     | 121,602 | 121,602 | 121,602 | 121,602 | 121,602 | 1,459,224 |

| COD.  | Actividad Operativa / Inversiones   | Ubigeo               | U.M.                   | Prioridad | Meta           | PROGRAMACION |        |        |        |        |        |        |        |        |        |        |        | Total Anual |        |        |        |        |        |         |
|---|---|----------------------|------------------------|-----------|----------------|--------------|--------|--------|--------|--------|--------|--------|--------|--------|--------|--------|--------|-------------|--------|--------|--------|--------|--------|---------|
|   |   |                      |                        |           |                | 1            | 2      | 3      | 4      | 5      | 6      | 7      | 8      | 9      | 10     | 11     | 12     |             |        |        |        |        |        |         |
| AOI30126200200                                  | PLANIFICACION Y EJECUCION DE SERVICIOS Y TALLERES PARA PERSONAS ADULTAS MAYORES PARA PREVENIR CONDICIONES DE RIESGO | 150113 : JESUS MARIA | 086 : PERSONA          | 2 : Alta  | Fisico         | 120          | 120    | 120    | 120    | 120    | 120    | 120    | 120    | 120    | 120    | 120    | 120    | 120         | 120    | 120    | 120    | 120    | 120    | 1440    |
| AOI30126200205                                  | ATENCION Y ORIENTACION AL VECINO PARA EL SISFOH   | 150113 : JESUS MARIA | 087 : PERSONA ATENDIDA | 2 : Alta  | Financiero S/. | 3,930        | 3,930  | 3,930  | 3,930  | 3,930  | 3,930  | 3,930  | 3,930  | 3,930  | 3,930  | 3,930  | 3,930  | 3,930       | 3,930  | 3,930  | 3,930  | 3,930  | 3,930  | 47,200  |
| AOI30126200208                                  | REALIZACION DE RECONOCIMIENTO LEGAL DE ORGANIZACIONES SOCIALES  | 150113 : JESUS MARIA | 036 : DOCUMENTO        | 2 : Alta  | Fisico         | 0            | 0      | 0      | 0      | 0      | 0      | 0      | 0      | 0      | 0      | 0      | 0      | 0           | 0      | 0      | 0      | 0      | 0      | 3       |
| AOI30126200209                                  | ATENCION LEGAL A VECINOS Y ORGANIZACIONES VEICINALES  | 150113 : JESUS MARIA | 087 : PERSONA ATENDIDA | 2 : Alta  | Financiero S/. | 26,569       | 26,569 | 26,569 | 26,569 | 26,569 | 26,569 | 26,569 | 26,569 | 26,569 | 26,569 | 26,569 | 26,569 | 26,569      | 26,569 | 26,569 | 26,569 | 26,569 | 26,569 | 317,107 |
| AOI30126200410                                  | REALIZACION DE SEGUIMIENTO A LOS CASOS QUE SE PRESENTAN Y REALIZAN LAS VISITAS DOMICILIARIAS.                       | 150113 : JESUS MARIA | 513 : CASOS            | 2 : Alta  | Financiero S/. | 11,019       | 11,019 | 11,019 | 11,019 | 11,019 | 11,019 | 11,019 | 11,019 | 11,019 | 11,019 | 11,019 | 11,019 | 11,019      | 11,019 | 11,019 | 11,019 | 11,019 | 11,019 | 132,228 |
| 301262 - MUNICIPALIDAD DISTRITAL DE JESUS MARIA | 03.06.02 - SUBGERENCIA DE EDUCACION, CULTURA Y TURISMO  |                      |                        |           | Fisico         | 6            | 6      | 6      | 6      | 6      | 6      | 6      | 6      | 6      | 6      | 6      | 6      | 6           | 6      | 6      | 6      | 6      | 6      | 72      |
| 301262 - MUNICIPALIDAD DISTRITAL DE JESUS MARIA | 03.06.02 - SUBGERENCIA DE EDUCACION, CULTURA Y TURISMO  |                      |                        |           | Financiero S/. | 21,269       | 21,269 | 21,269 | 21,269 | 21,269 | 21,269 | 21,269 | 21,269 | 21,269 | 21,269 | 21,269 | 21,269 | 21,269      | 21,269 | 21,269 | 21,269 | 21,269 | 21,269 | 255,228 |



Unidad Ejecutora : OEI.01 PROMOVER EL DESARROLLO HUMANO CON CALIDAD DE VIDA EN EL DISTRITO.  
 Centro de Costo : AEI.01.01 ACCIONES EDUCATIVAS - CULTURALES IMPLEMENTADAS EN BENEFICIO DE LOS VECINOS DEL DISTRITO.

Anexo B-5: POI Anual con Programación Física y Financiera

| COD.           | Actividad Operativa / Inversiones   | Ubigeo               | U.M.               | Prioridad | Meta           | PROGRAMACION |        |        |        |        |        |        |        |        |        |        |        | Total Anual |
|----------------|---|----------------------|--------------------|-----------|----------------|--------------|--------|--------|--------|--------|--------|--------|--------|--------|--------|--------|--------|-------------|
| AOI30126200157 | ADMINISTRAR LOS SERVICIOS EDUCATIVOS MUNICIPAL (ACADEMIA PREUNIVERSITARIA / INFORMÁTICA, PRESENCIAL O VIRTUAL). | 150113 : JESUS MARIA | 010 : BENEFICIARIO | 2 : Alta  | Físico         | 1            | 2      | 3      | 4      | 5      | 6      | 7      | 8      | 9      | 10     | 11     | 12     | 3600        |
| AOI30126200158 | REALIZACION DE CHARLAS PRESENCIALES O VIRTUALES, SEMINARIOS DIRIGIDO HACIA LA COMUNIDAD EDUCATIVA               | 150113 : JESUS MARIA | 060 : INFORME      | 2 : Alta  | Financiero S/. | 13,297       | 13,297 | 13,297 | 13,297 | 13,297 | 13,297 | 13,297 | 13,297 | 13,297 | 13,297 | 13,297 | 13,297 | 159,564     |
| AOI30126200159 | REALIZACIÓN DEL CONSEJO PARTICIPATIVO LOCAL DE EDUCACIÓN (COPALE) PRESENCIAL O VIRTUAL                          | 150113 : JESUS MARIA | 133 : SESION       | 2 : Alta  | Financiero S/. | 8,199        | 8,199  | 8,199  | 8,199  | 8,199  | 8,199  | 8,199  | 8,199  | 8,199  | 8,199  | 8,199  | 8,199  | 98,388      |
|                |   |                      |                    |           | Financiero S/. | 0            | 0      | 0      | 2,608  | 0      | 0      | 0      | 0      | 0      | 2,718  | 0      | 0      | 5,326       |

OEI.01 PROMOVER EL DESARROLLO HUMANO CON CALIDAD DE VIDA EN EL DISTRITO.

AEI.01.02 ACTIVIDADES DEPORTIVAS ESPECIALIZADAS EN BENEFICIO DE LA POBLACIÓN

| COD.           | Actividad Operativa / Inversiones  | Ubigeo               | U.M.          | Prioridad | Meta           | PROGRAMACION |       |       |       |       |       |       |       |       |       |       |       | Total Anual |
|----------------|--|----------------------|---------------|-----------|----------------|--------------|-------|-------|-------|-------|-------|-------|-------|-------|-------|-------|-------|-------------|
| AOI30126200323 | REALIZACION DE ACTIVIDADES CULTURALES O VIRTUAL (RETRETAS, ORQUESTA, PINTURA EN PARQUES Y COLEGIOS, ETC) | 150113 : JESUS MARIA | 060 : INFORME | 2 : Alta  | Físico         | 5            | 5     | 5     | 5     | 5     | 5     | 5     | 5     | 5     | 5     | 5     | 5     | 60          |
| AOI30126200324 | REALIZACION DE TALLERES CULTURALES PRESENCIAL O VIRTUAL (ELENOS MUNICIPALES MARIA)                       | 150113 : JESUS MARIA | 486 : TALLER  | 2 : Alta  | Financiero S/. | 3,669        | 3,669 | 3,669 | 3,669 | 3,669 | 3,669 | 3,669 | 3,669 | 3,669 | 3,669 | 3,669 | 3,669 | 44,028      |
| AOI30126200325 | REALIZACION DE LA AGENDA CULTURAL PRESENCIAL O VIRTUAL -CENTRO CULTURAL (AUDITORIO-GALERIA)              | 150113 : JESUS MARIA | 117 : EVENTOS | 2 : Alta  | Físico         | 5            | 5     | 5     | 5     | 5     | 5     | 5     | 5     | 5     | 5     | 5     | 5     | 60          |
| AOI30126200326 | PLANIFICACION DE SERVICIOS TURISTICOS HACIA LA COMUNIDAD PRESENCIAL O VIRTUAL                            | 150113 : JESUS MARIA | 060 : INFORME | 2 : Alta  | Financiero S/. | 7,179        | 7,179 | 7,179 | 7,179 | 7,179 | 7,179 | 7,179 | 7,179 | 7,179 | 7,179 | 7,179 | 7,179 | 86,148      |

OEI.01 PROMOVER EL DESARROLLO HUMANO CON CALIDAD DE VIDA EN EL DISTRITO.

AEI.01.03 SERVICIOS DE BIBLIOTECA MUNICIPAL EFICIENTES PARA LOS VECINOS DEL DISTRITO.

| COD.           | Actividad Operativa / Inversiones   | Ubigeo               | U.M.               | Prioridad    | Meta           | PROGRAMACION |       |       |       |       |       |       |       |       |       |       |       | Total Anual |
|----------------|---|----------------------|--------------------|--------------|----------------|--------------|-------|-------|-------|-------|-------|-------|-------|-------|-------|-------|-------|-------------|
| AOI30126200164 | REALIZACIÓN DEL PLAN MUNICIPAL DEL LIBRO Y LA LECTURA-PROGRAMA MUUNDO BUS MARIA     | 150113 : JESUS MARIA | 010 : BENEFICIARIO | 2 : Alta     | Físico         | 30           | 30    | 30    | 30    | 30    | 30    | 30    | 30    | 30    | 30    | 30    | 30    | 360         |
| AOI30126200165 | PRESTACIÓN DEL SERVICIO DE BIBLIOTECA MUNICIPAL, BIBLIOTECA INFANTIL, SALA INTERNET | 150113 : JESUS MARIA | 010 : BENEFICIARIO | 1 : Muy Alta | Físico         | 50           | 50    | 50    | 50    | 50    | 50    | 50    | 50    | 50    | 50    | 50    | 50    | 850         |
|                |   |                      |                    |              | Financiero S/. | 5,827        | 5,827 | 5,827 | 5,827 | 5,827 | 5,827 | 5,827 | 5,827 | 5,827 | 5,827 | 5,827 | 5,827 | 69,923      |

Unidad Ejecutora :  
Centro de Costo :

301262 - MUNICIPALIDAD DISTRITAL DE JESUS MARIA  
03.06.03 - SUBGERENCIA DE DEPORTE, JUVENTUD Y PREVENCIÓN DE DROGAS

OEI.01 PROMOVER EL DESARROLLO HUMANO CON CALIDAD DE VIDA EN EL DISTRITO.

AEI.01.02 ACTIVIDADES DEPORTIVAS ESPECIALIZADAS EN BENEFICIO DE LA POBLACIÓN

| COD.           | Actividad Operativa / Inversiones                | Ubigeo               | U.M.          | Prioridad | Meta           | PROGRAMACION |        |        |        |        |        |        |        |        |        |        |        | Total Anual |
|----------------|--|----------------------|---------------|-----------|----------------|--------------|--------|--------|--------|--------|--------|--------|--------|--------|--------|--------|--------|-------------|
| AOI30126200145 | DESARROLLAR ACTIVIDADES DEPORTIVAS Y RECREATIVAS | 150113 : JESUS MARIA | 086 : PERSONA | 2 : Alta  | Físico         | 1800         | 1600   | 600    | 1500   | 1500   | 1500   | 500    | 500    | 500    | 700    | 1300   | 1300   | 13300       |
|                |  |                      |               |           | Financiero S/. | 39,752       | 36,611 | 41,445 | 38,179 | 38,469 | 39,576 | 39,063 | 38,985 | 41,547 | 39,521 | 41,332 | 39,563 | 474,043     |

OEI.01 PROMOVER EL DESARROLLO HUMANO CON CALIDAD DE VIDA EN EL DISTRITO.

AEI.01.07 CAPACITACIONES ESPECIALIZADAS EN BENEFICIO DE LA JUVENTUD DEL DISTRITO.

| COD.           | Actividad Operativa / Inversiones                           | Ubigeo               | U.M.          | Prioridad | Meta           | PROGRAMACION |       |       |       |       |       |       |       |       |       |       |       | Total Anual |
|----------------|---|----------------------|---------------|-----------|----------------|--------------|-------|-------|-------|-------|-------|-------|-------|-------|-------|-------|-------|-------------|
| AOI30126200287 | DESARROLLAR ACTIVIDADES JUVENILES EN EL DISTRITO            | 150113 : JESUS MARIA | 086 : PERSONA | 3 : Media | Físico         | 30           | 30    | 50    | 40    | 50    | 50    | 50    | 60    | 50    | 50    | 50    | 50    | 560         |
| AOI30126200288 | DESARROLLAR ACTIVIDADES DE PREVENCIÓN DEL CONSUMO DE DROGAS | 150113 : JESUS MARIA | 086 : PERSONA | 3 : Media | Financiero S/. | 8,747        | 8,777 | 8,822 | 8,827 | 8,830 | 8,322 | 8,765 | 8,830 | 8,622 | 8,342 | 8,258 | 8,250 | 103,392     |
|                |   |                      |               |           | Físico         | 20           | 20    | 50    | 40    | 20    | 50    | 20    | 50    | 20    | 50    | 20    | 50    | 410         |
|                |   |                      |               |           | Financiero S/. | 0            | 0     | 0     | 7,680 | 7,663 | 7,670 | 7,670 | 7,670 | 7,670 | 7,797 | 0     | 0     | 53,820      |



AEI.07.03 SERVICIO ESPECIALIZADO DE ATENCIÓN AL PÚBLICO

| COD.  | Actividad Operativa / Inversiones   | Ubigeo               | U.M.              | Prioridad | Meta           | 1      | 2      | 3      | 4      | 5      | 6      | 7      | 8      | 9      | 10     | 11     | 12     | Total Anual |
|---|---|----------------------|-------------------|-----------|----------------|--------|--------|--------|--------|--------|--------|--------|--------|--------|--------|--------|--------|-------------|
| AO1301262000148                                 | ATENCIÓN Y ORIENTACIÓN AL VECINO EN TEMAS RELACIONADOS A TRIBUTOS MUNICIPALES       | 150113 : JESUS MARIA | 060 : INFORME     | 2 : Alta  | Fisico         | 1      | 1      | 1      | 1      | 1      | 1      | 1      | 1      | 1      | 1      | 1      | 1      | 12          |
| AO1301262000150                                 | SUPERVISIÓN DEL CUMPLIMIENTO DE OBJETIVOS EJECUTADAS POR LAS SUBGERENCIAS           | 150113 : JESUS MARIA | 109 : SUPERVISION | 2 : Alta  | Fisico         | 4      | 4      | 4      | 4      | 4      | 4      | 4      | 4      | 4      | 4      | 4      | 4      | 48          |
| AO1301262000152                                 | PLANEAMIENTO Y EJECUCIÓN DE PROYECTOS DE MEJORA CONTINUA DE GERENCIA Y SUBGERENCIAS | 150113 : JESUS MARIA | 060 : INFORME     | 2 : Alta  | Fisico         | 1      | 1      | 1      | 1      | 1      | 1      | 1      | 1      | 1      | 1      | 1      | 1      | 12          |
| 301262 - MUNICIPALIDAD DISTRITAL DE JESUS MARIA |   |                      |                   |           | Financiero S/. | 12,568 | 12,568 | 12,568 | 12,568 | 12,568 | 12,568 | 12,568 | 12,568 | 12,568 | 12,568 | 12,568 | 12,568 | 151,673     |

Unidad Ejecutora : 301262 - MUNICIPALIDAD DISTRITAL DE JESUS MARIA  
 Centro de Costo : 03.07.02 - SUBGERENCIA DE SERVICIOS AL CONTRIBUYENTE

OEI.07.04 SISTEMAS DE GESTIÓN MUNICIPAL EFICIENTE Y TRANSPARENTE

| COD.  | Actividad Operativa / Inversiones  | Ubigeo               | U.M.            | Prioridad | Meta           | 1      | 2      | 3      | 4     | 5     | 6     | 7     | 8     | 9     | 10    | 11    | 12    | Total Anual |
|---|--|----------------------|-----------------|-----------|----------------|--------|--------|--------|-------|-------|-------|-------|-------|-------|-------|-------|-------|-------------|
| AO1301262000068                                 | ACTUALIZAR EL PADRÓN DE CONTRIBUYENTES (CUPONERAS - ALTA, BAJA Y MODIFICACIÓN )  | 150113 : JESUS MARIA | 036 : DOCUMENTO | 2 : Alta  | Fisico         | 32000  | 300    | 300    | 300   | 300   | 300   | 500   | 500   | 500   | 500   | 500   | 500   | 36500       |
| AO1301262000069                                 | ATENCIÓN DE SOLICITUDES CONTENCIOSAS Y NO CONTENCIOSAS TRIBUTARIAS (RECURSOS IMPUGNATORIOS, COMPENSACIONES, TRANSF, DEV, DEPURACION,ETC) | 150113 : JESUS MARIA | 036 : DOCUMENTO | 2 : Alta  | Fisico         | 70     | 70     | 70     | 70    | 70    | 70    | 70    | 70    | 70    | 70    | 70    | 70    | 840         |
| AO1301262000070                                 | EMISIÓN DE CONSTANCIA DE NO ADEUDO   | 150113 : JESUS MARIA | 036 : DOCUMENTO | 2 : Alta  | Financiero S/. | 13,206 | 13,206 | 13,206 | 9,600 | 8,100 | 4,434 | 2,665 | 2,665 | 2,665 | 2,665 | 2,665 | 2,672 | 77,749      |
| AO1301262000071                                 | EMISIÓN DE RESOLUCIONES DE MULTA TRIBUTARIA  | 150113 : JESUS MARIA | 036 : DOCUMENTO | 2 : Alta  | Fisico         | 40     | 40     | 40     | 40    | 40    | 40    | 40    | 40    | 40    | 40    | 40    | 40    | 480         |
| 301262 - MUNICIPALIDAD DISTRITAL DE JESUS MARIA |  |                      |                 |           | Financiero S/. | 1,783  | 1,783  | 1,783  | 1,783 | 1,783 | 1,783 | 1,783 | 1,783 | 1,783 | 1,783 | 1,783 | 1,783 | 18,237      |
| 301262 - MUNICIPALIDAD DISTRITAL DE JESUS MARIA |  |                      |                 |           | Fisico         | 30     | 30     | 30     | 30    | 30    | 30    | 30    | 30    | 30    | 30    | 30    | 30    | 360         |
| 301262 - MUNICIPALIDAD DISTRITAL DE JESUS MARIA |  |                      |                 |           | Financiero S/. | 1,429  | 1,429  | 1,429  | 1,429 | 1,429 | 1,429 | 1,429 | 1,429 | 1,429 | 1,429 | 1,429 | 1,429 | 17,148      |

Unidad Ejecutora : 301262 - MUNICIPALIDAD DISTRITAL DE JESUS MARIA  
 Centro de Costo : 03.07.03 - SUBGERENCIA DE RECAUDACIÓN TRIBUTARIA Y EJECUTORIA COACTIVA

OEI.07.04 SISTEMAS DE GESTIÓN MUNICIPAL EFICIENTE Y TRANSPARENTE

| COD.  | Actividad Operativa / Inversiones  | Ubigeo               | U.M.            | Prioridad    | Meta           | 1      | 2      | 3      | 4      | 5      | 6      | 7      | 8      | 9      | 10     | 11     | 12      | Total Anual |
|---|--|----------------------|-----------------|--------------|----------------|--------|--------|--------|--------|--------|--------|--------|--------|--------|--------|--------|---------|-------------|
| AO1301262000064                                 | EMISIÓN DE DOCUMENTOS (VALORES, CARTAS, REQUERIMIENTOS, ENTRE OTROS)   | 150113 : JESUS MARIA | 036 : DOCUMENTO | 2 : Alta     | Fisico         | 1200   | 12200  | 17000  | 15716  | 15716  | 15500  | 10000  | 14500  | 11000  | 8500   | 12000  | 9000    | 137700      |
| AO1301262000065                                 | GESTIÓN DE COBRANZA PERSONALIZADA (VISITAS, LLAMADAS TELEFÓNICA, ENVÍO DE CORREOS Y MENSAJES DE TEXTO, ETC.) | 150113 : JESUS MARIA | 006 : ATENCION  | 1 : Muy Alta | Financiero S/. | 16,998 | 17,336 | 15,716 | 15,716 | 15,836 | 16,189 | 17,246 | 15,716 | 15,716 | 15,716 | 17,136 | 17,724  | 197,045     |
| AO1301262000066                                 | NOTIFICACIÓN DE DOCUMENTOS QUE EMITE LA ADMINISTRACIÓN   | 150113 : JESUS MARIA | 036 : DOCUMENTO | 1 : Muy Alta | Fisico         | 1950   | 2000   | 1800   | 1800   | 2000   | 2000   | 2000   | 1900   | 1900   | 1900   | 1900   | 1900    | 22950       |
| 301262 - MUNICIPALIDAD DISTRITAL DE JESUS MARIA |  |                      |                 |              | Financiero S/. | 16,046 | 14,646 | 15,187 | 14,646 | 14,766 | 14,646 | 17,076 | 14,646 | 14,646 | 15,187 | 15,727 | 17,617  | 184,836     |
| 301262 - MUNICIPALIDAD DISTRITAL DE JESUS MARIA |  |                      |                 |              | Fisico         | 15000  | 28000  | 18200  | 12700  | 16500  | 16700  | 11200  | 15700  | 12200  | 9700   | 13200  | 10200   | 179300      |
| 301262 - MUNICIPALIDAD DISTRITAL DE JESUS MARIA |  |                      |                 |              | Financiero S/. | 33,043 | 31,473 | 32,410 | 30,273 | 31,113 | 31,023 | 44,159 | 34,393 | 30,273 | 30,273 | 29,338 | 388,044 | 388,044     |
| 301262 - MUNICIPALIDAD DISTRITAL DE JESUS MARIA |  |                      |                 |              | Fisico         | 880    | 980    | 2230   | 1230   | 1130   | 1550   | 1030   | 1210   | 1380   | 1230   | 1030   | 1480    | 15360       |
| 301262 - MUNICIPALIDAD DISTRITAL DE JESUS MARIA |  |                      |                 |              | Financiero S/. | 60,994 | 57,321 | 54,331 | 55,291 | 52,434 | 57,404 | 75,794 | 51,012 | 26,585 | 26,585 | 26,585 | 32,313  | 576,649     |
| 301262 - MUNICIPALIDAD DISTRITAL DE JESUS MARIA |  |                      |                 |              | Fisico         | 13000  | 20000  | 13000  | 13000  | 13000  | 13000  | 13000  | 13000  | 13000  | 13000  | 13000  | 13000   | 163000      |
| 301262 - MUNICIPALIDAD DISTRITAL DE JESUS MARIA |  |                      |                 |              | Financiero S/. | 4,965  | 3,465  | 3,465  | 3,465  | 3,465  | 3,465  | 3,765  | 3,465  | 3,465  | 3,465  | 3,465  | 3,765   | 43,680      |

Unidad Ejecutora : 301262 - MUNICIPALIDAD DISTRITAL DE JESUS MARIA  
 Centro de Costo : 03.07.04 - SUBGERENCIA DE FISCALIZACIÓN TRIBUTARIA

OEI.07.04 SISTEMAS DE GESTIÓN MUNICIPAL EFICIENTE Y TRANSPARENTE

| COD.            | Actividad Operativa / Inversiones           | Ubigeo               | U.M.           | Prioridad | Meta   | 1  | 2   | 3   | 4   | 5   | 6   | 7   | 8   | 9   | 10  | 11  | 12  | Total Anual |
|-----------------|---|----------------------|----------------|-----------|--------|----|-----|-----|-----|-----|-----|-----|-----|-----|-----|-----|-----|-------------|
| AO1301262000154 | FISCALIZACIÓN DIARIA PARA LA IDENTIFICACIÓN | 150113 : JESUS MARIA | 036 : ATENCION | 2 : Alta  | Fisico | 60 | 120 | 120 | 120 | 120 | 120 | 120 | 120 | 120 | 120 | 120 | 120 | 1380        |

|  |             |                      |                |        |        |        |        |        |        |        |        |        |        |        |        |         |
|--|-------------|----------------------|----------------|--------|--------|--------|--------|--------|--------|--------|--------|--------|--------|--------|--------|---------|
| DOCUMENTO  | DOCUMENTO   |                      | Financiero S/. | 38,204 | 35,254 | 35,254 | 35,254 | 35,254 | 35,254 | 35,254 | 35,254 | 35,254 | 35,254 | 35,254 | 35,254 | 425,339 |
| DE OMISOS Y SUBVALUADORES DEL IMPUESTO PREDIAL Y ARBITRIOS Y ACTUALIZACIÓN DE LOS RESULTADOS EN LA BASE DE DATOS DE LA ADMINISTRACIÓN TRIBUTARIA | JESUS MARIA |                      | Físico         | 100    | 200    | 200    | 200    | 200    | 200    | 200    | 200    | 200    | 200    | 200    | 200    | 2200    |
| EMISIÓN DE RESOLUCIONES DE DETERMINACIÓN, DE MULTAS TRIBUTARIAS  | JESUS MARIA | 150113 : JESUS MARIA | Financiero S/. | 2,570  | 2,570  | 2,570  | 2,570  | 2,570  | 2,570  | 2,570  | 2,570  | 2,570  | 2,570  | 2,570  | 2,570  | 30,830  |
| CONTROL Y SEGUIMIENTO DE LA COBRANZA DE LA TASA DE ESTACIONAMIENTO   | JESUS MARIA | 150113 : JESUS MARIA | Físico         | 1      | 1      | 1      | 1      | 1      | 1      | 1      | 1      | 1      | 1      | 1      | 1      | 12      |
| Financiero S/.   |             |                      | Financiero S/. | 43,550 | 43,550 | 43,550 | 43,550 | 43,550 | 43,550 | 43,550 | 43,550 | 43,550 | 43,550 | 43,550 | 43,550 | 522,600 |

Unidad Ejecutora : 301262 - MUNICIPALIDAD DISTRITAL DE JESUS MARIA  
 Centro de Costo: 03.08.01 - GERENCIA DE DESARROLLO URBANO

OEI02 PROMOVER EL DESARROLLO URBANO TERRITORIAL Y SOSTENIBLE EN EL DISTRITO AEL02.03 PLAN DE DESARROLLO URBANO ACTUALIZADO PARA LA ENTIDAD

| COD.  | Actividad Operativa / Inversiones  | Ubigeo               | U.M.      | Prioridad | PROGRAMACION   |        |        |        |        |        |        |        |        |        |        |        | Total Anual |
|---|--|----------------------|-----------|-----------|----------------|--------|--------|--------|--------|--------|--------|--------|--------|--------|--------|--------|-------------|
|   |  |                      |           |           | Meta           | 1      | 2      | 3      | 4      | 5      | 6      | 7      | 8      | 9      | 10     | 11     |             |
| AOI30126200310                                  | EMISION DE RESOLUCIONES DE APELACION POR ASUNTOS DE DESARROLLO URBANO DEL DISTRITO                                   | 150113 : JESUS MARIA | DOCUMENTO | 2 : Alta  | Físico         | 1      | 1      | 1      | 1      | 1      | 1      | 1      | 1      | 1      | 1      | 1      | 12          |
| AOI30126200313                                  | EMISION DE INFORME DE OPINION LEGAL DE LA GERENCIA DE DESARROLLO URBANO, EN ASUNTOS DIVERSOS (NORMATIVOS, CONVENIOS) | 150113 : JESUS MARIA | DOCUMENTO | 2 : Alta  | Físico         | 11,151 | 11,151 | 11,151 | 11,151 | 11,151 | 11,151 | 11,151 | 11,151 | 11,151 | 11,151 | 11,151 | 133,812     |
| AOI30126200314                                  | EMISION DE INFORME DE GESTION Y ACCIONES PROPIAS DE LA GERENCIA  | 150113 : JESUS MARIA | DOCUMENTO | 2 : Alta  | Físico         | 8,024  | 12,917 | 12,917 | 12,917 | 8,024  | 16,435 | 8,024  | 12,917 | 12,917 | 12,917 | 12,917 | 143,467     |
| 301262 - MUNICIPALIDAD DISTRITAL DE JESUS MARIA |  |                      |           |           | Financiero S/. | 7,754  | 7,754  | 7,754  | 7,754  | 7,754  | 7,754  | 7,754  | 7,754  | 7,754  | 7,754  | 93,058 |             |

Unidad Ejecutora : 301262 - MUNICIPALIDAD DISTRITAL DE JESUS MARIA  
 Centro de Costo: 03.08.02 - SUBGERENCIA DE OBRAS PRIVADAS Y PLANEAMIENTO URBANO

OEI02 PROMOVER EL DESARROLLO URBANO TERRITORIAL Y SOSTENIBLE EN EL DISTRITO AEL02.03 PLAN DE DESARROLLO URBANO ACTUALIZADO PARA LA ENTIDAD

| COD.           | Actividad Operativa / Inversiones  | Ubigeo               | U.M.        | Prioridad | PROGRAMACION   |        |        |        |        |        |        |        |        |        |        |         | Total Anual |
|----------------|--|----------------------|-------------|-----------|----------------|--------|--------|--------|--------|--------|--------|--------|--------|--------|--------|---------|-------------|
|                |  |                      |             |           | Meta           | 1      | 2      | 3      | 4      | 5      | 6      | 7      | 8      | 9      | 10     | 11      |             |
| AOI30126200136 | EMISION DE RESOLUCIONES DE LICENCIAS DE EDIFICACION: OBRA NUEVA, AMPLIACION Y/O REMODELACION, DEMOLICION, EN TODAS LAS MODALIDADES DE APROBACION (MOD. A, B, C Y D), MODIFICACION DE PROYECTO Y REGULARIZACION DE LICENCIA EDIFICACION   | 150113 : JESUS MARIA | RESOLUCION  | 2 : Alta  | Físico         | 10     | 10     | 8      | 8      | 8      | 8      | 8      | 8      | 8      | 8      | 8       | 100         |
| AOI30126200137 | EMISION DE RESOLUCION DE CONFORMIDAD DE OBRA Y DECLARATORIA DE EDIFICACION SIN VARIACION Y CON VARIACION, EN TODAS LAS MODALIDADES DE APROBACION (MOD. A, B, C Y D)  | 150113 : JESUS MARIA | RESOLUCION  | 2 : Alta  | Físico         | 5      | 5      | 4      | 4      | 4      | 4      | 4      | 4      | 4      | 4      | 4       | 50          |
| AOI30126200138 | EMISION DE CERTIFICADOS DE PARAMETROS URBANISTICOS Y EDIFICATORIOS Y REVISION DE CARACTERISTICAS ARQUITECTONICAS   | 150113 : JESUS MARIA | CERTIFICADO | 2 : Alta  | Financiero S/. | 11,570 | 9,170  | 9,170  | 9,170  | 9,170  | 10,970 | 10,970 | 9,170  | 9,170  | 9,170  | 116,040 |             |
| AOI30126200139 | EMISION DE RESOLUCION DE PRORROGA Y REVALIDACION DE LICENCIA DE HABILITACION URBANA Y/O EDIFICACION  | 150113 : JESUS MARIA | RESOLUCION  | 2 : Alta  | Físico         | 30     | 30     | 30     | 30     | 35     | 35     | 35     | 35     | 35     | 35     | 400     |             |
| AOI30126200140 | EMISION DE RESOLUCION DE LICENCIAS DE HABILITACION URBANA, EN LAS MODALIDADES A, B, C Y D, MODIFICACION DE PROYECTO DE HABILITACION URBANA, RECEPCION DE OBRA DE HABILITACION URBANA, REGULARIZACION DE HABILITACION URBANA              | 150113 : JESUS MARIA | RESOLUCION  | 2 : Alta  | Físico         | 5,173  | 5,173  | 5,173  | 5,173  | 5,173  | 5,473  | 5,173  | 5,173  | 5,173  | 5,473  | 62,676  |             |
| AOI30126200141 | EMISION DE DICTAMEN DE ANTEPROYECTO EN CONSULTA  | 150113 : JESUS MARIA | DOCUMENTO   | 2 : Alta  | Físico         | 2      | 0      | 2      | 0      | 2      | 0      | 2      | 0      | 2      | 0      | 10      |             |
| AOI30126200143 | ELABORACION DE PROPUUESTA DE REGLEMENTACION O MODIFICACION DE NORMATIVA URBANA   | 150113 : JESUS MARIA | DOCUMENTO   | 2 : Alta  | Físico         | 0      | 0      | 0      | 0      | 1      | 0      | 0      | 0      | 0      | 0      | 2       |             |
| AOI30126200144 | EMISION DE INFORMES TECNICOS DE EVALUACION, ESTUDIOS TECNICOS, OPINION TECNICA Y/O VERIFICACION ADMINISTRATIVA (CAMBIOS DE ZONIFICACION, VERIFICACION ADMINISTRATIVA DE LICENCIA DE EDIFICACION AUTOMATICA Y VERIFICACION ADMINISTRATIVA | 150113 : JESUS MARIA | DOCUMENTO   | 2 : Alta  | Físico         | 6,173  | 6,173  | 6,173  | 6,173  | 6,173  | 6,173  | 6,173  | 6,173  | 6,173  | 6,173  | 37,038  |             |
| Financiero S/. |  |                      |             |           | Financiero S/. | 24,716 | 23,016 | 23,016 | 23,016 | 23,016 | 25,416 | 23,016 | 23,016 | 23,016 | 23,016 | 300,820 |             |

Unidad Ejecutora : 03.08.01 - GERENCIA DE DESARROLLO URBANO

OEI02 PROMOVER EL DESARROLLO URBANO TERRITORIAL Y SOSTENIBLE EN EL DISTRITO AEL02.03 PLAN DE DESARROLLO URBANO ACTUALIZADO PARA LA ENTIDAD

| COD.           | Actividad Operativa / Inversiones  | Ubigeo               | U.M.      | Prioridad | PROGRAMACION   |        |       |       |       |       |       |       |       |       |       |        | Total Anual |
|----------------|--|----------------------|-----------|-----------|----------------|--------|-------|-------|-------|-------|-------|-------|-------|-------|-------|--------|-------------|
|                |  |                      |           |           | Meta           | 1      | 2     | 3     | 4     | 5     | 6     | 7     | 8     | 9     | 10    | 11     |             |
| AOI30126200141 | EMISION DE DICTAMEN DE ANTEPROYECTO EN CONSULTA  | 150113 : JESUS MARIA | DOCUMENTO | 2 : Alta  | Físico         | 7      | 7     | 7     | 7     | 7     | 7     | 7     | 7     | 7     | 6     | 6      | 80          |
| AOI30126200143 | ELABORACION DE PROPUUESTA DE REGLEMENTACION O MODIFICACION DE NORMATIVA URBANA   | 150113 : JESUS MARIA | DOCUMENTO | 2 : Alta  | Financiero S/. | 10,220 | 7,170 | 7,170 | 7,170 | 7,170 | 8,970 | 7,170 | 7,170 | 7,170 | 7,170 | 8,970  | 92,690      |
| AOI30126200144 | EMISION DE INFORMES TECNICOS DE EVALUACION, ESTUDIOS TECNICOS, OPINION TECNICA Y/O VERIFICACION ADMINISTRATIVA (CAMBIOS DE ZONIFICACION, VERIFICACION ADMINISTRATIVA DE LICENCIA DE EDIFICACION AUTOMATICA Y VERIFICACION ADMINISTRATIVA | 150113 : JESUS MARIA | DOCUMENTO | 2 : Alta  | Físico         | 0      | 0     | 0     | 0     | 1     | 0     | 0     | 0     | 0     | 0     | 0      | 2           |
| AOI30126200144 | EMISION DE INFORMES TECNICOS DE EVALUACION, ESTUDIOS TECNICOS, OPINION TECNICA Y/O VERIFICACION ADMINISTRATIVA (CAMBIOS DE ZONIFICACION, VERIFICACION ADMINISTRATIVA DE LICENCIA DE EDIFICACION AUTOMATICA Y VERIFICACION ADMINISTRATIVA | 150113 : JESUS MARIA | DOCUMENTO | 2 : Alta  | Físico         | 6,173  | 6,173 | 6,173 | 6,173 | 6,173 | 6,173 | 6,173 | 6,173 | 6,173 | 6,173 | 37,038 |             |
| Financiero S/. |  |                      |           |           | Financiero S/. | 0      | 0     | 0     | 0     | 0     | 0     | 0     | 0     | 0     | 0     | 0      | 5           |



DE OFICIO LICENCIAS DE EDIFICACION POR REVISORES URBANOS U OTROS INFORMES TECNICOS)

150113 : JESUS MARIA  
 A0130126200448 ELABORACION Y APROBACION DEL PLAN DE DESARROLLO URBANO

|                |       |       |       |       |       |       |       |       |       |       |       |       |       |       |       |        |
|----------------|-------|-------|-------|-------|-------|-------|-------|-------|-------|-------|-------|-------|-------|-------|-------|--------|
| Físico         | 0     | 0     | 0     | 0     | 0     | 1     | 0     | 0     | 1     | 0     | 0     | 1     | 0     | 0     | 1     | 3      |
| Financiero S/. | 3,173 | 3,173 | 3,173 | 3,173 | 3,173 | 3,173 | 3,173 | 9,946 | 9,346 | 9,346 | 9,346 | 9,346 | 9,346 | 9,346 | 9,946 | 76,314 |

Unidad Ejecutora : 301262 - MUNICIPALIDAD DISTRITAL DE JESUS MARIA  
 Centro de Costo: 03.08.03 - SUBGERENCIA DE CONTROL URBANO Y CATASTRO

OEI.02. PROMOVER EL DESARROLLO URBANO TERRITORIAL Y SOSTENIBLE EN EL DISTRITO AEI.02.02 CATASTRO DISTRITAL ACTUALIZADO PARA LA ENTIDAD

| COD.  | Actividad Operativa / Inversiones   | Ubigeo               | U.M.                  | Prioridad | PROGRAMACION |        |        |       |        |        |        |        |        |        |       |         | Total Anual |
|---|---|----------------------|-----------------------|-----------|--------------|--------|--------|-------|--------|--------|--------|--------|--------|--------|-------|---------|-------------|
|   |   |                      |                       |           | 1            | 2      | 3      | 4     | 5      | 6      | 7      | 8      | 9      | 10     | 11    | 12      |             |
| A0130126200123  | EMITIR CERTIFICADOS (NUMERACIÓN, NOMENCLATURA Y JURISDICCION) CONSTANCIA NEGATIVA DE CATASTRO Y VISAR PLANOS  | 150113 : JESUS MARIA | 018 : CERTIFICADO     | 2 : Alta  | 15           | 15     | 15     | 15    | 15     | 15     | 15     | 15     | 15     | 15     | 15    | 15      | 180         |
| A0130126200124  | MANTENER ACTUALIZADO EL CATASTRO PREDIAL  | 150113 : JESUS MARIA | 060 : INFORME         | 2 : Alta  | 25,023       | 19,817 | 16,810 | 5,361 | 16,810 | 26,548 | 16,810 | 16,810 | 16,810 | 16,810 | 5,361 | 5,102   |             |
| A0130126200125  | MANTENER ACTUALIZADO EL SISTEMA DE INFORMACION DISTRITAL GEOREFERENCIADO  | 150113 : JESUS MARIA | 060 : INFORME         | 2 : Alta  | 24,442       | 20,425 | 11,625 | 3,479 | 2,884  | 2,684  | 2,362  | 2,873  | 2,768  | 2,773  | 2,613 | 81,290  |             |
| A0130126200126  | VERIFICAR LOS PROCESOS TÉCNICOS (A INSTANCIA DE PARTE) DE EXPEDIENTES DE LICENCIA DE EDIFICACION ASIGNACION DE RE-ASIGNACION DE INSPECTORES MUNICIPALES                   | 150113 : JESUS MARIA | 060 : INFORME         | 2 : Alta  | 7,954        | 7,637  | 7,537  | 7,223 | 5,458  | 1,536  | 1,542  | 1,980  | 1,880  | 1,861  | 1,903 | 53,734  |             |
| A0130126200127  | ATENDER SOLICITUDES DE QUEJAS POR FILTRACION, OCUPACION DE AREAS COMUNES Y DAÑOS POR OBRA   | 150113 : JESUS MARIA | 060 : INFORME         | 2 : Alta  | 20,039       | 11,463 | 2,913  | 2,735 | 11,463 | 11,463 | 11,463 | 2,779  | 11,463 | 11,463 | 2,693 | 111,401 |             |
| A0130126200128  | EFFECTUAR EL CONTROL DE OBRA (A INSTANCIA DE OFICIO) EN PROPIEDAD PRIVADA Y PUBLICA, ADMINISTRATIVA Y REALIZAR EL LEVANTAMIENTO DE PARALIZACION DE OBRA SEGUN CORRESPONDA | 150113 : JESUS MARIA | 599 : ACTA            | 2 : Alta  | 42,290       | 27,290 | 5,090  | 5,090 | 5,090  | 3,885  | 5,090  | 5,090  | 5,090  | 5,090  | 4,071 | 117,292 |             |
| A0130126200129  | ELABORAR LA CARACTERIZACION URBANA DEL DISTRITO   | 150113 : JESUS MARIA | 060 : INFORME         | 2 : Alta  | 36,846       | 23,270 | 12,240 | 4,070 | 4,070  | 12,240 | 3,583  | 3,583  | 3,323  | 4,070  | 3,453 | 114,818 |             |
| A0130126200130  | IMPLEMENTAR EL CATASTRO URBANO DEL DISTRITO   | 150113 : JESUS MARIA | 576 : FICHA CATASTRAL | 2 : Alta  | 24,779       | 23,762 | 17,462 | 2,803 | 2,503  | 2,181  | 2,181  | 2,731  | 2,601  | 2,551  | 2,500 | 88,557  |             |
| 301262 - MUNICIPALIDAD DISTRITAL DE JESUS MARIA               |   |                      |                       |           | 240          | 240    | 240    | 240   | 240    | 240    | 240    | 240    | 240    | 240    | 240   | 2880    |             |
| 03.09.01 - GERENCIA DE SOSTENIBILIDAD Y SERVICIOS A LA CIUDAD |   |                      |                       |           | 25,034       | 15,775 | 8,001  | 3,081 | 2,536  | 2,542  | 3,008  | 2,515  | 2,660  | 2,530  | 2,663 | 72,875  |             |

Unidad Ejecutora : 301262 - MUNICIPALIDAD DISTRITAL DE JESUS MARIA  
 Centro de Costo: 03.09.01 - GERENCIA DE SOSTENIBILIDAD Y SERVICIOS A LA CIUDAD

OEI.05. MEJORAR LA GESTION AMBIENTAL EN EL DISTRITO AEI.05.02 AREAS VERDES PUBLICAS MEJORADAS EN BENEFICIO DE LA POBLACION

| COD.  | Actividad Operativa / Inversiones   | Ubigeo               | U.M.          | Prioridad | PROGRAMACION |   |   |   |   |   |   |   |   |    |    |    | Total Anual |
|---|---|----------------------|---------------|-----------|--------------|---|---|---|---|---|---|---|---|----|----|----|-------------|
|   |   |                      |               |           | 1            | 2 | 3 | 4 | 5 | 6 | 7 | 8 | 9 | 10 | 11 | 12 |             |
| A0130126200172                                  | ELABORACION Y APROBACION DE FICHA TECNICA O PERFIL EN EL MARCO DEL INVIERTE.PE  | 150113 : JESUS MARIA | 046 : ESTUDIO | 2 : Alta  | 0            | 2 | 1 | 1 | 0 | 0 | 0 | 0 | 0 | 0  | 0  | 1  | 5           |
| A0130126200452                                  | INSCRIPCION DE CONSISTENCIA DE LOS EXPEDIENTES TECNICOS EN LA FASE DE EJECUCION | 150113 : JESUS MARIA | 046 : ESTUDIO | 2 : Alta  | 0            | 0 | 0 | 0 | 1 | 1 | 1 | 0 | 1 | 0  | 0  | 1  | 5           |
| 301262 - MUNICIPALIDAD DISTRITAL DE JESUS MARIA |   |                      |               |           | 0            | 0 | 0 | 0 | 0 | 0 | 0 | 0 | 0 | 0  | 0  | 0  | 0           |

OEI.05. MEJORAR LA GESTION AMBIENTAL EN EL DISTRITO AEI.05.03 CAPACITACION EN GESTION AMBIENTAL ADECUADA A LOS VECINOS DEL DISTRITO

| COD.  | Actividad Operativa / Inversiones  | Ubigeo               | U.M.           | Prioridad | PROGRAMACION |        |        |        |        |        |        |        |        |        |        |         | Total Anual |
|---|--|----------------------|----------------|-----------|--------------|--------|--------|--------|--------|--------|--------|--------|--------|--------|--------|---------|-------------|
|   |  |                      |                |           | 1            | 2      | 3      | 4      | 5      | 6      | 7      | 8      | 9      | 10     | 11     | 12      |             |
| A0130126200171                                  | SENSIBILIZACION Y EDUCACION A VECINOS, COLEGIOS E INSTITUCIONES DEL DISTRITO | 150113 : JESUS MARIA | 014 : CAMPANA  | 2 : Alta  | 2            | 2      | 2      | 2      | 2      | 2      | 2      | 2      | 2      | 2      | 2      | 24      |             |
| A0130126200173                                  | REALIZACION DE REUNIONES DE LA COMISION AMBIENTAL MUNICIPAL                  | 150113 : JESUS MARIA | 133 : SESION   | 2 : Alta  | 31,954       | 31,954 | 31,954 | 31,954 | 31,954 | 31,954 | 31,954 | 31,954 | 31,954 | 31,954 | 31,954 | 383,458 |             |
| A0130126200449                                  | SEGREGACION DE LOS RESIDUOS RECICLADOS                                       | 150113 : JESUS MARIA | 111 : TONELADA | 2 : Alta  | 8,577        | 8,577  | 8,577  | 8,577  | 8,577  | 8,577  | 8,577  | 8,577  | 8,577  | 8,577  | 8,577  | 102,919 |             |
| 301262 - MUNICIPALIDAD DISTRITAL DE JESUS MARIA |  |                      |                |           | 20           | 20     | 20     | 20     | 20     | 20     | 20     | 20     | 20     | 20     | 20     | 240     |             |



Anexo B-5 : POI Anual con Programacion Fisica y Financiera

|   |                 |          |        |        |        |        |        |        |        |        |        |        |        |        |         |
|---|-----------------|----------|--------|--------|--------|--------|--------|--------|--------|--------|--------|--------|--------|--------|---------|
| MARIA   | 40,273          | 40,273   | 40,273 | 40,273 | 40,273 | 40,273 | 40,273 | 40,273 | 40,273 | 40,273 | 40,273 | 40,273 | 40,273 | 40,273 | 483,273 |
| 150113 : INCLUSION DE NUEVAS VIVIENDAS Y ESTABLECIMIENTOS PARTICIPANTES EN EL PROGRAMA DE SEGREGACION DE RESIDUOS SOLIDOS | Financiero S/.  | Fisico   | 100    | 100    | 100    | 100    | 100    | 100    | 100    | 100    | 100    | 100    | 100    | 100    | 1200    |
| AOI30126200450  | 255 : VIVIENDAS | 2 : Alta | 15,000 | 15,000 | 15,000 | 15,000 | 15,000 | 15,000 | 15,000 | 15,000 | 15,000 | 15,000 | 15,000 | 15,000 | 180,000 |

OEI.05 MEJORAR LA GESTIÓN AMBIENTAL EN EL DISTRITO  
 AEI.05.05 ACCIONES DE FISCALIZACIÓN AMBIENTAL VISUAL Y SONORA OPORTUNA EN DISTRITO.

| COD.           | Actividad Operativa / Inversiones  | Ubigeo               | U.M.             | Prioridad    | Meta   | PROGRAMACION |   |   |   |   |   |   |   |   |    | Total Anual |    |    |
|----------------|--|----------------------|------------------|--------------|--------|--------------|---|---|---|---|---|---|---|---|----|-------------|----|----|
|                |  |                      |                  |              |        | 1            | 2 | 3 | 4 | 5 | 6 | 7 | 8 | 9 | 10 |             | 11 | 12 |
| AOI30126200175 | FISCALIZACION AMBIENTAL VISUAL Y SONORA EN EL AMBITO DE TODO EL DISTRITO | 150113 : JESUS MARIA | 444 : OPERATIVOS | 1 : Muy Alta | Fisico | 1            | 0 | 1 | 0 | 1 | 0 | 1 | 0 | 1 | 0  | 1           | 0  | 6  |
| AOI30126200176 | MEDICION DE RUIDO AMBIENTAL EN EL AMBITO DE TODO EL DISTRITO             | 150113 : JESUS MARIA | 444 : OPERATIVOS | 2 : Alta     | Fisico | 0            | 1 | 0 | 1 | 0 | 1 | 0 | 1 | 0 | 1  | 0           | 1  | 6  |
| AOI30126200451 | IMPLEMENTACIÓN DE MEDIDAS DE ECOEFICIENCIA                               | 150113 : JESUS MARIA | 014 : CAMPAÑA    | 2 : Alta     | Fisico | 1            | 0 | 1 | 0 | 1 | 0 | 1 | 0 | 1 | 0  | 1           | 0  | 6  |

Unidad Ejecutora : 301262 - MUNICIPALIDAD DISTRITAL DE JESUS MARIA  
 Centro de Costo : 03.09.02 - SUBGERENCIA DE PARQUES, JARDINES Y LIMPIEZA PÚBLICA

OEI.05 MEJORAR LA GESTIÓN AMBIENTAL EN EL DISTRITO  
 AEI.05.01 MANEJO ADECUADO DE LOS RESIDUOS SÓLIDOS DE LA POBLACIÓN LOCAL.

| COD.           | Actividad Operativa / Inversiones                                   | Ubigeo               | U.M.            | Prioridad    | Meta           | PROGRAMACION |         |         |         |         |         |         |         |         |         | Total Anual |         |           |
|----------------|---|----------------------|-----------------|--------------|----------------|--------------|---------|---------|---------|---------|---------|---------|---------|---------|---------|-------------|---------|-----------|
|                |   |                      |                 |              |                | 1            | 2       | 3       | 4       | 5       | 6       | 7       | 8       | 9       | 10      |             | 11      | 12        |
| AOI30126200178 | EJECUCION DEL BARRIDO DE CALLES Y LIMPIEZA EN ESPACIOS PUBLICOS     | 150113 : JESUS MARIA | 067 : KILOMETRO | 1 : Muy Alta | Fisico         | 4082         | 4082    | 4082    | 4082    | 4082    | 4082    | 4082    | 4082    | 4082    | 4082    | 4082        | 4082    | 48984     |
| AOI30126200179 | RECOLECCION Y DISPOSICION FINAL DE LOS RESIDUOS SOLIDOS MUNICIPALES | 150113 : JESUS MARIA | 111 : TONELADA  | 1 : Muy Alta | Fisico         | 2700         | 2700    | 2700    | 2700    | 2700    | 2700    | 2700    | 2700    | 2700    | 2700    | 2700        | 2700    | 32400     |
|                |   |                      |                 |              | Financiero S/. | 700,000      | 700,000 | 700,000 | 700,000 | 700,000 | 700,000 | 700,000 | 700,000 | 700,000 | 700,000 | 700,000     | 700,000 | 8,400,000 |

OEI.05 MEJORAR LA GESTIÓN AMBIENTAL EN EL DISTRITO  
 AEI.05.02 ÁREAS VERDES PÚBLICAS MEJORADAS EN BENEFICIO DE LA POBLACIÓN

| COD.           | Actividad Operativa / Inversiones                             | Ubigeo               | U.M.           | Prioridad | Meta           | PROGRAMACION |         |         |         |         |         |         |         |         |         | Total Anual |         |           |
|----------------|---|----------------------|----------------|-----------|----------------|--------------|---------|---------|---------|---------|---------|---------|---------|---------|---------|-------------|---------|-----------|
|                |   |                      |                |           |                | 1            | 2       | 3       | 4       | 5       | 6       | 7       | 8       | 9       | 10      |             | 11      | 12        |
| AOI30126200182 | EJECUCION DE TALAS, PODAS Y ATENCION EN AREAS VERDES PUBLICAS | 150113 : JESUS MARIA | 006 : ATENCION | 2 : Alta  | Fisico         | 50           | 50      | 50      | 50      | 50      | 50      | 50      | 50      | 50      | 50      | 50          | 50      | 600       |
| AOI30126200184 | REALIZACION DEL MANTENIMIENTO DE AREAS VERDES                 | 150113 : JESUS MARIA | 069 : M2       | 2 : Alta  | Fisico         | 35,551       | 35,551  | 35,551  | 35,551  | 35,551  | 35,551  | 35,551  | 35,551  | 35,551  | 35,551  | 35,551      | 35,551  | 426,608   |
|                |   |                      |                |           | Financiero S/. | 645756       | 645756  | 645756  | 645756  | 645756  | 645756  | 645756  | 645756  | 645756  | 645756  | 645756      | 645756  | 7749072   |
| AOI30126200185 | RECUPERACION DE AREAS VERDES EN ESPACIOS PUBLICOS             | 150101 : LIMA        | 069 : M2       | 2 : Alta  | Fisico         | 554,381      | 554,381 | 554,381 | 554,381 | 554,381 | 554,381 | 554,381 | 554,381 | 554,381 | 554,381 | 554,381     | 554,381 | 6,652,566 |
|                |   |                      |                |           | Financiero S/. | 600          | 600     | 600     | 600     | 600     | 600     | 600     | 600     | 600     | 600     | 600         | 600     | 7200      |
|                |   |                      |                |           | Financiero S/. | 45,098       | 45,098  | 45,098  | 45,098  | 45,098  | 45,098  | 45,098  | 45,098  | 45,098  | 45,098  | 45,098      | 45,098  | 541,176   |

Unidad Ejecutora : 301262 - MUNICIPALIDAD DISTRITAL DE JESUS MARIA  
 Centro de Costo : 03.09.03 - SUBGERENCIA DE OBRAS PUBLICAS Y MANTENIMIENTO URBANO

OEI.02 PROMOVER EL DESARROLLO URBANO TERRITORIAL Y SOSTENIBLE EN EL DISTRITO  
 AEI.02.01 SERVICIOS DE MANTENIMIENTO VIAL Y PEATONAL MEJORADO EN EL ÁMBITO DEL DISTRITO.

| COD.           | Actividad Operativa / Inversiones  | Ubigeo               | U.M.            | Prioridad | Meta           | PROGRAMACION |     |     |     |     |     |     |     |     |     | Total Anual |     |      |
|----------------|--|----------------------|-----------------|-----------|----------------|--------------|-----|-----|-----|-----|-----|-----|-----|-----|-----|-------------|-----|------|
|                |  |                      |                 |           |                | 1            | 2   | 3   | 4   | 5   | 6   | 7   | 8   | 9   | 10  |             | 11  | 12   |
| AOI30126200413 | BRINDAR AUTORIZACIONES POR TRABAJOS Y USO TEMPORAL DEL AREA PUBLICA A PERSONAS NATURALES Y JURIDICAS DE ACUERDO AL TUPA.         | 150113 : JESUS MARIA | 036 : DOCUMENTO | 2 : Alta  | Fisico         | 50           | 50  | 50  | 50  | 50  | 50  | 50  | 50  | 50  | 50  | 50          | 50  | 600  |
| AOI30126200414 | MANTENIMIENTO DE PAVIMENTOS, VEREDAS, RAMPAS, SANJINELES, MARTILLOS, GIBAS Y CAMELONES.  | 150113 : JESUS MARIA | 069 : M2        | 2 : Alta  | Fisico         | 350          | 350 | 350 | 350 | 350 | 350 | 350 | 350 | 350 | 350 | 350         | 350 | 4200 |
| AOI30126200415 | BRINDAR ASISTENCIA TECNICA EN TEMAS RELACIONADOS A LA INFRAESTRUCTURA VIAL, PEATONAL Y EDIFICACIONES PUBLICAS DE LA ENTIDAD EDIL | 150113 : JESUS MARIA | 036 : DOCUMENTO | 2 : Alta  | Fisico         | 12           | 12  | 12  | 12  | 12  | 12  | 12  | 12  | 12  | 12  | 12          | 12  | 144  |
|                |  |                      |                 |           | Financiero S/. | 0            | 0   | 0   | 0   | 0   | 0   | 0   | 0   | 0   | 0   | 0           | 0   | 0    |
|                |  |                      |                 |           | Financiero S/. | 0            | 0   | 0   | 0   | 0   | 0   | 0   | 0   | 0   | 0   | 0           | 0   | 0    |





Anexo B-5 : POI Anual con Programacion Fisica y Financiera

|   |                      |                  |                |        |        |        |        |        |        |        |        |        |        |        |        |         |
|---|----------------------|------------------|----------------|--------|--------|--------|--------|--------|--------|--------|--------|--------|--------|--------|--------|---------|
| LA INFRAESTRUCTURA VIAL EN LAS CALLES INTERNAS DEL CUADRANTE DELIMITADO POR LA AV BRASIL - AV SAN FELIPE AV AREQUIPA Y LA AV 28 DE JULIO DISTRITO DE JESUS MARIA - LIMA - LIMA- CUARTA ETAPA (AV. HUSARES DE JUNIN) | JESUS MARIA          | INFORME          | Financiero S/. | 0      | 0      | 0      | 0      | 0      | 8,000  | 8,000  | 8,000  | 8,000  | 0      | 0      | 0      | 32,000  |
| SUPERVISION DE LA OBRA MEJORAMIENTO DEL ARCHIVO CENTRAL DE LA MUNICIPALIDAD DISTRITAL DE JESUS MARIA, DISTRITO DE JESUS MARIA - PROVINCIA DE LIMA - DEPARTAMENTO DE LIMA  | 150113 : JESUS MARIA | 060 : INFORME    | Físico         | 0      | 0      | 0      | 0      | 0      | 0      | 0      | 1      | 1      | 1      | 1      | 0      | 3       |
| SUPERVISION DE LA OBRA MEJORAMIENTO DE LOS SERVICIOS DE TRANSITABILIDAD DE LA AV. ARNALDO MARQUEZ . DISTRITO DE LIMA, PROVINCIA DE LIMA.  | 150113 : JESUS MARIA | 060 : INFORME    | Físico         | 0      | 0      | 0      | 0      | 0      | 8,000  | 8,000  | 8,000  | 8,000  | 0      | 0      | 0      | 32,000  |
| SUPERVISION DE LA OBRA MEJORAMIENTO DE LOS SERVICIOS DE TRANSITABILIDAD DE LA AV. GRAL. EUGENIO GARZON (DESDE LA AV. 28 DE JULIO HASTA EL JR. GERONIMO DE ALIAGA), DISTRITO DE LIMA, PROVINCIA DE LIMA.             | 150113 : JESUS MARIA | 060 : INFORME    | Físico         | 0      | 1      | 0      | 0      | 0      | 0      | 0      | 0      | 0      | 0      | 0      | 0      | 2       |
| SUPERVISION DE LA OBRA MEJORAMIENTO DE LOS SERVICIOS DE TRANSITABILIDAD VEHICULAR Y PEATONAL DE LA INFRAESTRUCTURA VIAL DE LA AV. REPUBLICA DE CHILE (DESDE LA AV. ARENALES HASTA EL JR. PABLO BERMUDEZ)            | 150113 : JESUS MARIA | 060 : INFORME    | Físico         | 0      | 0      | 0      | 0      | 0      | 0      | 0      | 0      | 1      | 1      | 1      | 0      | 3       |
| SUPERVISION DE LA OBRA MEJORAMIENTO DE LA INFRAESTRUCTURA VIAL EN EL JR. TALARA EN JESUS MARIA - DISTRITO DE JESUS MARIA - PROVINCIA DE LIMA - DEPARTAMENTO DE LIMA   | 150113 : JESUS MARIA | 060 : INFORME    | Financiero S/. | 0      | 0      | 0      | 0      | 0      | 0      | 0      | 0      | 0      | 0      | 10,667 | 10,667 | 32,000  |
| SUPERVISION DE LA OBRA RENOVACION DE PISTAS VEREDAS, BERMAS DE LA AV. MELLO FRANCO DEL DISTRITO DE JESUS MARIA-LIMA - LIMA  | 150113 : JESUS MARIA | 060 : INFORME    | Financiero S/. | 0      | 0      | 0      | 0      | 0      | 16,000 | 16,000 | 0      | 0      | 0      | 0      | 0      | 32,000  |
| LIQUIDACION DE PROYECTOS DE INVERSION O INVERSIONES   | 150113 : JESUS MARIA | 105 : RESOLUCION | Físico         | 0      | 0      | 0      | 0      | 0      | 0      | 0      | 0      | 0      | 0      | 1      | 1      | 3       |
| ENTREGA Y RECEPCION DE INFRAESTRUCTURA A LAS AREAS USUARIAS DE LA MUNICIPALIDAD DE JESUS MARIA U OTRAS INSTITUCIONES PARA SU OPERACION Y MANTENIMIENTO  | 150113 : JESUS MARIA | 599 : ACTA       | Financiero S/. | 0      | 0      | 0      | 0      | 0      | 0      | 0      | 0      | 0      | 0      | 10,667 | 10,667 | 32,001  |
| GESTIONAR EL CIERRE DE PROYECTOS EN EL BANCO DE INVERSIONES DEL MEF   | 150113 : JESUS MARIA | 036 : DOCUMENTO  | Financiero S/. | 0      | 0      | 0      | 0      | 0      | 0      | 0      | 0      | 0      | 0      | 0      | 0      | 0       |
| ELABORACION DE INFORMES RELACIONADOS AL CUMPLIMIENTO DE LAS ACTIVIDADES PROGRAMADAS POR LA SUBGERENCIA DE OBRAS PUBLICAS  | 150113 : JESUS MARIA | 060 : INFORME    | Financiero S/. | 0      | 0      | 0      | 0      | 0      | 0      | 0      | 0      | 0      | 0      | 0      | 0      | 0       |
| REGISTRO DE LOS AVANCES FISICOS Y FINANCIERO DE LAS INVERSIONES EN DIFERENTES APLICATIVOS INFORMATICOS  | 150113 : JESUS MARIA | 036 : DOCUMENTO  | Físico         | 80     | 80     | 80     | 80     | 80     | 80     | 80     | 80     | 80     | 80     | 80     | 80     | 960     |
| MANTENIMIENTO DE MOBILIARIO URBANO DEL DISTRITO.  | 150113 : JESUS MARIA | 112 : UNIDAD     | Financiero S/. | 0      | 0      | 0      | 0      | 0      | 0      | 0      | 0      | 0      | 0      | 0      | 0      | 0       |
| BRINDAR AUTORIZACIONES POR TRABAJOS Y USO TEMPORAL DEL AREA PUBLICA A PERSONAS NATURALES Y JURIDICAS DE ACUERDO AL TOPA.  | 150113 : JESUS MARIA | 036 : DOCUMENTO  | Físico         | 50     | 50     | 50     | 50     | 50     | 50     | 50     | 50     | 50     | 50     | 50     | 50     | 600     |
| MANTENIMIENTO DE PAVIMENTOS, VEREDAS, RAMPAS, SARDINELES, MARTILLOS, GIBAS Y CAMELONES.   | 150113 : JESUS MARIA | 069 : MZ         | Financiero S/. | 6,130  | 6,130  | 6,130  | 6,130  | 6,130  | 6,130  | 6,130  | 6,130  | 6,130  | 6,130  | 6,130  | 6,130  | 73,560  |
| MANTENIMIENTO DE MOBILIARIO URBANO DEL DISTRITO.  | 150113 : JESUS MARIA | 112 : UNIDAD     | Financiero S/. | 29,333 | 29,333 | 29,333 | 29,333 | 29,333 | 29,333 | 29,333 | 29,333 | 29,333 | 29,333 | 29,333 | 29,333 | 351,996 |
| BRINDAR ASISTENCIA TECNICA EN TEMAS RELACIONADOS A LA INFRAESTRUCTURA VIAL,   | 150113 : JESUS MARIA | 036 : DOCUMENTO  | Financiero S/. | 42,023 | 42,023 | 42,023 | 42,023 | 42,023 | 42,023 | 42,023 | 42,023 | 42,023 | 42,023 | 42,023 | 42,023 | 504,249 |
|   |                      |                  | Físico         | 80     | 80     | 80     | 80     | 80     | 80     | 80     | 80     | 80     | 80     | 80     | 80     | 960     |
|   |                      |                  | Financiero S/. | 10,505 | 10,505 | 10,505 | 10,505 | 10,505 | 10,505 | 10,505 | 10,505 | 10,505 | 10,505 | 10,505 | 10,513 | 126,070 |
|   |                      |                  | Físico         | 12     | 12     | 12     | 12     | 12     | 12     | 12     | 12     | 12     | 12     | 12     | 12     | 144     |





Anexo B-5 : POI Anual con Programación Física y Financiera

| PEATONAL Y EDIFICACIONES PUBLICAS DE LA ENTIDAD EDIL  | MARIA                | 466   | 466   | 466   | 466   | 466   | 466   | 466   | 466   | 466   | 466   | 466   | 466   | 466   | 466   | 466   | 466   | 5,592  |
|---|----------------------|-------|-------|-------|-------|-------|-------|-------|-------|-------|-------|-------|-------|-------|-------|-------|-------|--------|
| ASISTENCIA ADMINISTRATIVA A LA OPERATIVIDAD DE LA SOPP  | 150113 : JESUS MARIA | 25    | 25    | 25    | 25    | 25    | 25    | 25    | 25    | 25    | 25    | 25    | 25    | 25    | 25    | 25    | 25    | 300    |
| LIQUIDACION DE PROYECTOS DE INVERSION O INVERSIONES   | 150113 : JESUS MARIA | 5,042 | 5,042 | 5,042 | 5,042 | 5,042 | 5,042 | 5,042 | 5,042 | 5,042 | 5,042 | 5,042 | 5,042 | 5,042 | 5,042 | 5,042 | 5,042 | 60,504 |
| ENTREGA Y RECEPCION DE INFRAESTRUCTURA A LAS AREAS USUARIAS DE LA MUNICIPALIDAD DE JESUS MARIA U OTRAS INSTITUCIONES PARA SU OPERACION Y MANTENIMIENTO                                    | 150113 : JESUS MARIA | 0     | 0     | 0     | 0     | 0     | 0     | 0     | 0     | 0     | 0     | 0     | 0     | 0     | 0     | 0     | 0     | 4      |
| GESTIONAR EL CIERRE DE PROYECTOS EN EL BANCO DE INVERSIONES DEL MEF   | 150113 : JESUS MARIA | 0     | 0     | 1,349 | 0     | 0     | 0     | 0     | 0     | 1,349 | 0     | 0     | 0     | 0     | 1,349 | 0     | 0     | 5,396  |
| ELABORACION DE INFORMES RELACIONADOS AL CUMPLIMIENTO DE LAS ACTIVIDADES PROGRAMADAS POR LA SUBGERENCIA DE OBRAS PUBLICAS  | 150113 : JESUS MARIA | 0     | 0     | 0     | 0     | 0     | 0     | 0     | 0     | 0     | 0     | 0     | 0     | 0     | 0     | 0     | 0     | 2      |
| REGISTRO DE LOS AVANCES FISICOS Y FINANCIERO DE LAS INVERSIONES EN DIFERENTES APPLICATIVOS INFORMATICOS   | 150113 : JESUS MARIA | 0     | 0     | 0     | 0     | 0     | 0     | 0     | 0     | 0     | 0     | 0     | 0     | 0     | 0     | 0     | 0     | 9      |
| MEJORAMIENTO DE LOS SERVICIOS DE TRANSTABILIDAD VEHICULAR Y PEATONAL DEL JIRON GENERAL JOSE DE CANTERAC EN JESUS MARIA DEL DISTRITO DE JESUS MARIA PROVINCIA DE LIMA DEPARTAMENTO DE LIMA | 150113 : JESUS MARIA | 0     | 0     | 0     | 0     | 0     | 0     | 0     | 0     | 0     | 0     | 0     | 0     | 0     | 0     | 0     | 0     | 1      |

Unidad Ejecutora : 301262 - MUNICIPALIDAD DISTRITAL DE JESUS MARIA  
 Centro de Costo : 03.10.01 - GERENCIA DE SEGURIDAD CIUDADANA

OEI.04 REDUCIR LA INSEGURIDAD CIUDADANA EN EL DISTRITO.  
 AEI.04.02 PLAN LOCAL DE SEGURIDAD CIUDADANA IMPLEMENTADO EN BENEFICIO DE LA POBLACION

| COD.           | Actividad Operativa / Inversiones   | Ubigeo               | U.M.            | Prioridad | Meta           | 1      | 2     | 3      | 4     | 5      | 6      | 7     | 8     | 9     | 10    | 11    | 12  | Total Anual |
|----------------|---|----------------------|-----------------|-----------|----------------|--------|-------|--------|-------|--------|--------|-------|-------|-------|-------|-------|-----|-------------|
| AOI30126200174 | FORMULACION ACTUALIZACION Y ARTICULACION DEL PLAN DE ACCION DISTRITAL DE SEGURIDAD CIUDADANA  | 150113 : JESUS MARIA | 091 : PLAN      | 2 : Alta  | Fisico         | 1      | 0     | 1      | 0     | 0      | 0      | 0     | 0     | 0     | 0     | 0     | 0   | 3           |
| AOI30126200177 | REALIZACION DE SESIONES ORDINARIAS DEL COMITE DISTRITAL DE SEGURIDAD CIUDADANA MARIA  | 150113 : JESUS MARIA | 133 : SESION    | 2 : Alta  | Financiero S/. | 7,213  | 0     | 4,707  | 0     | 0      | 0      | 0     | 0     | 0     | 0     | 0     | 0   | 11,920      |
| AOI30126200183 | ELABORACION DE INFORMES DE EVALUACION DE CUMPLIMIENTO DE ACTIVIDADES DEL PADSC MARIA  | 150113 : JESUS MARIA | 060 : INFORME   | 2 : Alta  | Fisico         | 0      | 0     | 1      | 0     | 0      | 1      | 0     | 0     | 1     | 0     | 0     | 0   | 4           |
| AOI30126200186 | REALIZACION DE MECANISMOS DE CONSULTA DEL PADSC MARIA   | 150113 : JESUS MARIA | 537 : AUDIENCIA | 2 : Alta  | Financiero S/. | 0      | 0     | 5,949  | 0     | 0      | 3,302  | 0     | 0     | 2,412 | 0     | 0     | 0   | 14,047      |
| AOI30126200187 | ELABORACION DE INFORMES DE EVALUACION DE DESEMPEÑO DE LOS INTEGRANTES DEL CODISEC MARIA   | 150113 : JESUS MARIA | 060 : INFORME   | 2 : Alta  | Financiero S/. | 0      | 0     | 3,576  | 0     | 0      | 3,576  | 0     | 0     | 3,576 | 0     | 0     | 0   | 14,304      |
| AOI30126200188 | ELABORACION DE RESOLUCIONES, DIRECTIVAS, INFORMES Y OTROS DOCUMENTOS DE INDOLE LEGAL DE LA GERENCIA DE SEGURIDAD CIUDADANA                                    | 150113 : JESUS MARIA | 060 : INFORME   | 2 : Alta  | Fisico         | 15     | 15    | 15     | 15    | 15     | 15     | 15    | 15    | 15    | 15    | 15    | 15  | 180         |
| AOI30126200189 | ELABORACION Y APROBACION DE FICHA TECNICA O PERFIL EN EL MARCO DEL INVIERTE.PE MARIA  | 150113 : JESUS MARIA | 060 : INFORME   | 2 : Alta  | Financiero S/. | 4,015  | 4,009 | 3,131  | 3,997 | 4,520  | 458    | 388   | 388   | 376   | 382   | 388   | 375 | 22,427      |
| AOI30126200190 | ELABORACION DE LIQUIDACION DE INVERSIONES Y/O PROYECTOS DE INVERSION EN EL MARCO DEL INVIERTE.PE MARIA  | 150113 : JESUS MARIA | 060 : INFORME   | 2 : Alta  | Fisico         | 0      | 1     | 0      | 1     | 0      | 0      | 0     | 0     | 0     | 0     | 0     | 0   | 2           |
| AOI30126200191 | ELABORACION DE REPORTES DEL ESTADO SITUACIONAL, AVANCES Y ACTIVIDADES EJECUTADAS EN LA FASE DE EJECUCION Y FUNCIONAMIENTO DE LOS PROYECTOS DE INVERSION MARIA | 150113 : JESUS MARIA | 060 : INFORME   | 2 : Alta  | Financiero S/. | 0      | 6,302 | 0      | 6,289 | 0      | 0      | 0     | 0     | 0     | 0     | 0     | 0   | 12,591      |
|                |   |                      |                 |           | Fisico         | 0      | 0     | 0      | 0     | 0      | 1      | 0     | 0     | 1     | 0     | 0     | 0   | 2           |
|                |   |                      |                 |           | Financiero S/. | 0      | 0     | 0      | 0     | 0      | 7,650  | 0     | 0     | 0     | 7,650 | 0     | 0   | 15,300      |
|                |   |                      |                 |           | Fisico         | 2      | 2     | 2      | 2     | 2      | 2      | 2     | 2     | 2     | 2     | 2     | 2   | 24          |
|                |   |                      |                 |           | Financiero S/. | 11,042 | 7,457 | 10,151 | 7,444 | 11,540 | 10,074 | 7,693 | 5,293 | 3,867 | 2,360 | 1,604 | 303 | 78,828      |
|                |   |                      |                 |           | PROGRAMACION   | 1      | 2     | 3      | 4     | 5      | 6      | 7     | 8     | 9     | 10    | 11    | 12  | Total Anual |

OEI.04 REDUCIR LA INSEGURIDAD CIUDADANA EN EL DISTRITO.  
 AEI.04.03 JUNTAS VECINALES COMUNITARIAS FORTALECIDAS EN TEMAS DE SEGURIDAD CIUDADANA EN BENEFICIO DEL DISTRITO.

Anexo B-5 : POI Anual con Programacion Fisica y Financiera

|  |                      |               |          |                |       |       |       |       |       |       |       |       |       |       |       |       |        |
|--|----------------------|---------------|----------|----------------|-------|-------|-------|-------|-------|-------|-------|-------|-------|-------|-------|-------|--------|
| REALIZACION DE ACTIVIDADES, ACCIONES Y PROMOCION CON LOS PROGRAMAS PREVENTIVOS DE SEGURIDAD CIUDADANA            | 150113 : JESUS MARIA | 060 : INFORME | 2 : Alta | Fisico         | 4     | 4     | 4     | 4     | 4     | 4     | 4     | 4     | 4     | 4     | 4     | 4     | 48     |
| AOI30126200201   |                      |               |          | Financiero S/. | 7,354 | 8,600 | 8,019 | 8,385 | 8,909 | 7,591 | 8,387 | 6,968 | 1,789 | 2,888 | 2,895 | 1,762 | 73,547 |
| REALIZACION DE ACTIVIDADES DE PREVENCIÓN EN SENSIBILIZACIÓN Y/O CAPACITACIONES EN MATERIA DE SEGURIDAD CIUDADANA | 150113 : JESUS MARIA | 060 : INFORME | 2 : Alta | Fisico         | 0     | 0     | 0     | 1     | 2     | 1     | 2     | 1     | 2     | 1     | 1     | 1     | 12     |
| AOI30126200206   |                      |               |          | Financiero S/. | 0     | 0     | 330   | 8,456 | 8,923 | 2,002 | 2,891 | 2,891 | 2,360 | 2,987 | 2,891 | 1,731 | 35,462 |

Unidad Ejecutora : 301262 - MUNICIPALIDAD DISTRITAL DE JESUS MARIA  
 Centro de Costo: 03.10.02 - SUBGERENCIA DE SERENAZGO

OEI.04 REDUCIR LA INSEGURIDAD CIUDADANA EN EL DISTRITO.  
 AEI.04.01 SERVICIO DE PATRULLAJE INTEGRAL Y EMERGENCIA EN BENEFICIO DEL DISTRITO.

| COD.           | Actividad Operativa / Inversiones                                    | Ubigeo               | U.M.             | Prioridad | Meta   | 1   | 2   | 3   | 4   | 5   | 6   | 7   | 8   | 9   | 10  | 11  | 12  | Total Anual |
|----------------|--|----------------------|------------------|-----------|--------|-----|-----|-----|-----|-----|-----|-----|-----|-----|-----|-----|-----|-------------|
| AOI30126200212 | REALIZACION DEL PATRULLAJE MUNICIPAL POR SECTOR - SERENAZGO          | 150113 : JESUS MARIA | 553 : PATRULLAJE | 2 : Alta  | Fisico | 600 | 600 | 600 | 600 | 600 | 600 | 600 | 600 | 600 | 600 | 600 | 600 | 7200        |
| AOI30126200213 | REALIZACION DEL PATRULLAJE INTEGRADO POR SECTOR - PNP                | 150113 : JESUS MARIA | 553 : PATRULLAJE | 2 : Alta  | Fisico | 30  | 30  | 30  | 30  | 30  | 30  | 30  | 30  | 30  | 30  | 30  | 30  | 360         |
| AOI30126200214 | REALIZACION DE OPERATIVOS CONJUNTOS CON LA PNP                       | 150113 : JESUS MARIA | 553 : PATRULLAJE | 2 : Alta  | Fisico | 1   | 1   | 1   | 1   | 1   | 1   | 1   | 1   | 1   | 1   | 1   | 1   | 12          |
| AOI30126200306 | REALIZACION DE ATENCIONES PARAMEDICA (EMERGENCIA, URGENCIA Y BASICA) | 150113 : JESUS MARIA | 006 : ATENCION   | 2 : Alta  | Fisico | 660 | 660 | 660 | 660 | 660 | 660 | 660 | 660 | 660 | 660 | 660 | 660 | 7920        |

OEI.04 REDUCIR LA INSEGURIDAD CIUDADANA EN EL DISTRITO.  
 AEI.04.04 CAPACITACION PERMANENTE AL SERENAZGO DEL DISTRITO

| COD.           | Actividad Operativa / Inversiones | Ubigeo               | U.M.          | Prioridad      | Meta   | 1      | 2      | 3      | 4      | 5      | 6      | 7      | 8      | 9      | 10     | 11     | 12     | Total Anual |
|----------------|-----------------------------------|----------------------|---------------|----------------|--------|--------|--------|--------|--------|--------|--------|--------|--------|--------|--------|--------|--------|-------------|
| AOI30126200215 | PERSONAL SERENO CAPACITADO        | 150113 : JESUS MARIA | 086 : PERSONA | 2 : Alta       | Fisico | 40     | 40     | 40     | 40     | 40     | 40     | 40     | 40     | 40     | 40     | 40     | 40     | 480         |
|                |                                   |                      |               | Financiero S/. | 21,500 | 21,500 | 21,500 | 21,500 | 21,500 | 21,500 | 21,500 | 21,500 | 21,500 | 21,500 | 21,500 | 21,500 | 21,500 | 258,000     |

OEI.07 DESARROLLAR UNA GESTION MUNICIPAL EFICIENTE Y TRANSPARENTE  
 AEI.07.03 SERVICIO ESPECIALIZADO DE ATENCION AL PÚBLICO

| COD.           | Actividad Operativa / Inversiones  | Ubigeo               | U.M.           | Prioridad      | Meta    | 1       | 2       | 3       | 4       | 5       | 6       | 7       | 8       | 9       | 10      | 11      | 12      | Total Anual |
|----------------|--|----------------------|----------------|----------------|---------|---------|---------|---------|---------|---------|---------|---------|---------|---------|---------|---------|---------|-------------|
| AOI30126200216 | ATENCION DE QUEJAS EN SEGURIDAD CIUDADANA RECEPTADOS POR CECOM - SERENAZGO | 150113 : JESUS MARIA | 006 : ATENCION | 2 : Alta       | Fisico  | 1400    | 1400    | 1400    | 1400    | 1400    | 1400    | 1400    | 1400    | 1400    | 1400    | 1400    | 1400    | 16800       |
|                |  |                      |                | Financiero S/. | 174,500 | 174,500 | 174,500 | 174,500 | 174,500 | 174,500 | 174,500 | 174,500 | 174,500 | 174,500 | 174,500 | 174,500 | 174,500 | 1,979,544   |

OEI.07 DESARROLLAR UNA GESTION MUNICIPAL EFICIENTE Y TRANSPARENTE  
 AEI.07.03 SERVICIO ESPECIALIZADO DE ATENCION AL PÚBLICO

| COD.           | Actividad Operativa / Inversiones  | Ubigeo               | U.M.            | Prioridad      | Meta           | 1      | 2      | 3      | 4      | 5      | 6      | 7      | 8      | 9      | 10     | 11     | 12     | Total Anual |
|----------------|--|----------------------|-----------------|----------------|----------------|--------|--------|--------|--------|--------|--------|--------|--------|--------|--------|--------|--------|-------------|
| AOI30126200293 | ATENCION DE QUEJAS VECINALES Y/O DENUNCIAS PRESENTADAS POR LOS ADMINISTRADOS                           | 150113 : JESUS MARIA | 546 : DENUNCIA  | 2 : Alta       | Fisico         | 40     | 40     | 40     | 40     | 40     | 40     | 40     | 40     | 40     | 40     | 40     | 40     | 570         |
| AOI30126200294 | DESARROLLAR INSTRUMENTOS DE GESTION PARA LA APLICACION CORRECTA DE LOS PROCEDIMIENTOS DE FISCALIZACION | 150113 : JESUS MARIA | 036 : DOCUMENTO | 2 : Alta       | Financiero S/. | 11,350 | 11,350 | 11,350 | 11,350 | 11,350 | 11,350 | 11,350 | 11,350 | 11,350 | 11,350 | 11,350 | 11,350 | 136,200     |
| AOI30126200295 | DESARROLLAR UNA BASE DE DATOS DOCUMENTAL INTEGRAL Y ACTUALIZADA  | 150113 : JESUS MARIA | 599 : ACTA      | 2 : Alta       | Fisico         | 0      | 0      | 0      | 0      | 0      | 0      | 0      | 0      | 0      | 0      | 0      | 0      | 12          |
| AOI30126200296 | DESARROLLAR CAMPAÑAS DE DIFUSION EN CUMPLIMIENTO DE LAS NORMAS   | 150113 : JESUS MARIA | 599 : ACTA      | 2 : Alta       | Financiero S/. | 14,580 | 14,580 | 14,580 | 14,580 | 14,580 | 14,580 | 14,580 | 14,580 | 14,580 | 14,580 | 14,580 | 14,580 | 174,960     |
|                |  |                      |                 | Financiero S/. | 10,250         | 10,250 | 10,250 | 10,250 | 10,250 | 10,250 | 10,250 | 10,250 | 10,250 | 10,250 | 10,250 | 10,250 | 10,250 | 122,969     |

OEI.07 DESARROLLAR UNA GESTION MUNICIPAL EFICIENTE Y TRANSPARENTE  
 AEI.07.03 SERVICIO ESPECIALIZADO DE ATENCION AL PÚBLICO

| COD.           | Actividad Operativa / Inversiones | Ubigeo               | U.M.       | Prioridad      | Meta   | 1      | 2      | 3      | 4      | 5      | 6      | 7      | 8      | 9      | 10     | 11     | 12     | Total Anual |
|----------------|-----------------------------------|----------------------|------------|----------------|--------|--------|--------|--------|--------|--------|--------|--------|--------|--------|--------|--------|--------|-------------|
| AOI30126200296 | CUMPLIMIENTO DE LAS NORMAS        | 150113 : JESUS MARIA | 599 : ACTA | 2 : Alta       | Fisico | 1      | 3      | 3      | 3      | 3      | 3      | 3      | 3      | 3      | 3      | 3      | 3      | 29          |
|                |                                   |                      |            | Financiero S/. | 10,250 | 10,250 | 10,250 | 10,250 | 10,250 | 10,250 | 10,250 | 10,250 | 10,250 | 10,250 | 10,250 | 10,250 | 10,250 | 122,969     |

OEI.07 DESARROLLAR UNA GESTION MUNICIPAL EFICIENTE Y TRANSPARENTE  
 AEI.07.03 SERVICIO ESPECIALIZADO DE ATENCION AL PÚBLICO

| COD.           | Actividad Operativa / Inversiones | Ubigeo               | U.M.       | Prioridad      | Meta   | 1      | 2      | 3      | 4      | 5      | 6      | 7      | 8      | 9      | 10     | 11     | 12     | Total Anual |
|----------------|-----------------------------------|----------------------|------------|----------------|--------|--------|--------|--------|--------|--------|--------|--------|--------|--------|--------|--------|--------|-------------|
| AOI30126200296 | CUMPLIMIENTO DE LAS NORMAS        | 150113 : JESUS MARIA | 599 : ACTA | 2 : Alta       | Fisico | 1      | 3      | 3      | 3      | 3      | 3      | 3      | 3      | 3      | 3      | 3      | 3      | 29          |
|                |                                   |                      |            | Financiero S/. | 10,250 | 10,250 | 10,250 | 10,250 | 10,250 | 10,250 | 10,250 | 10,250 | 10,250 | 10,250 | 10,250 | 10,250 | 10,250 | 122,969     |

Unidad Ejecutora : 301262 - MUNICIPALIDAD DISTRITAL DE JESUS MARIA  
 Centro de Costo: 03.11.02 - SUBGERENCIA DE OPERACIONES Y CONTROL DE SANCIONES



OEI.06 MEJORAR LA COMPETITIVIDAD DE LOS AGENTES ECONÓMICOS EN EL DISTRITO  
 AEI.06.03 SERVICIO DE FISCALIZACIÓN ADECUADO PARA ESTABLECIMIENTOS COMERCIALES Y DE SERVICIOS DEL DISTRITO

| COD.           | Actividad Operativa / Inversiones   | Ubigeo               | U.M.               | Prioridad | PROGRAMACION |        |        |        |        |        |        |        |        |        |        |        | Total Anual |     |
|----------------|---|----------------------|--------------------|-----------|--------------|--------|--------|--------|--------|--------|--------|--------|--------|--------|--------|--------|-------------|-----|
|                |   |                      |                    |           | 1            | 2      | 3      | 4      | 5      | 6      | 7      | 8      | 9      | 10     | 11     | 12     |             |     |
| AOI30126200297 | EJECUCION DE ACCIONES DE FISCALIZACION EN COORDINACION CON ENTIDADES ESTATALES Y DEMAS UNIDADES ORGANICAS DE LA MUNICIPALIDAD | 150113 : JESUS MARIA | 065 : INTERVENCION | 2 : Alta  | 10           | 10     | 10     | 10     | 10     | 10     | 10     | 10     | 10     | 10     | 10     | 10     | 10          | 120 |
| AOI30126200298 | INSPECCION DE ESTABLECIMIENTOS COMERCIALES E INMUEBLES DENTRO DEL DISTRITO  | 150113 : JESUS MARIA | 063 : INSPECCION   | 2 : Alta  | 50           | 50     | 50     | 50     | 50     | 50     | 50     | 50     | 50     | 50     | 50     | 50     | 50          | 600 |
| AOI30126200299 | EMITIR RESOLUCIONES DE SANCION Y RESOLVER LOS RECURSOS INTERPUESTOS CONTRA LAS MISMAS   | 150113 : JESUS MARIA | 105 : RESOLUCION   | 2 : Alta  | 1000         | 1000   | 1000   | 1000   | 1000   | 1000   | 1000   | 1000   | 1000   | 1000   | 1000   | 1000   | 12000       |     |
| AOI30126200300 | PREVENCIÓN, CONTROL Y SANCION AL INCUMPLIMIENTO DE LAS DISPOSICIONES MUNICIPALES VIGENTES                                     | 150113 : JESUS MARIA | 599 : ACTA         | 2 : Alta  | 17,107       | 17,107 | 17,107 | 17,107 | 17,107 | 17,107 | 17,107 | 17,107 | 17,107 | 17,107 | 17,107 | 17,107 | 205,284     |     |
|                |   |                      |                    |           | 100          | 150    | 150    | 150    | 150    | 150    | 150    | 150    | 150    | 150    | 150    | 150    | 1650        |     |
|                |   |                      |                    |           | 17,110       | 17,110 | 17,110 | 17,110 | 17,110 | 17,110 | 17,110 | 17,110 | 17,110 | 17,110 | 17,110 | 17,110 | 203,320     |     |

Unidad Ejecutora : 301262 - MUNICIPALIDAD DISTRITAL DE JESUS MARIA  
 Centro de Costo : 03.11.03 - SUBGERENCIA DE TRANSPORTE Y VIALIDAD

OEI.06 MEJORAR LA COMPETITIVIDAD DE LOS AGENTES ECONÓMICOS EN EL DISTRITO  
 AEI.06.03 SERVICIO DE FISCALIZACIÓN ADECUADO PARA ESTABLECIMIENTOS COMERCIALES Y DE SERVICIOS DEL DISTRITO

| COD.           | Actividad Operativa / Inversiones  | Ubigeo               | U.M.             | Prioridad    | PROGRAMACION |        |        |        |        |        |        |        |        |        |        |        | Total Anual |
|----------------|--|----------------------|------------------|--------------|--------------|--------|--------|--------|--------|--------|--------|--------|--------|--------|--------|--------|-------------|
|                |  |                      |                  |              | 1            | 2      | 3      | 4      | 5      | 6      | 7      | 8      | 9      | 10     | 11     | 12     |             |
| AOI30126200301 | EJECUCION DE OPERATIVOS DE FISCALIZACION DEL SERVICIO DE TRANSPORTE PÚBLICO DENTRO DEL DISTRITO                                    | 150113 : JESUS MARIA | 444 : OPERATIVOS | 2 : Alta     | 100          | 100    | 100    | 100    | 100    | 100    | 100    | 100    | 100    | 100    | 100    | 100    | 1200        |
| AOI30126200302 | EVALUACIÓN DE MEJORA DE LA MOVILIDAD URBANA EN EL DISTRITO   | 150113 : JESUS MARIA | 036 : DOCUMENTO  | 2 : Alta     | 43,782       | 43,782 | 43,782 | 43,782 | 43,782 | 43,782 | 43,782 | 43,782 | 43,782 | 43,782 | 43,782 | 43,782 | 525,384     |
| AOI30126200303 | CONVENIOS Y/O ALIANZAS INTERINSTITUCIONALES CON INSTITUCIONES PÚBLICAS Y/O PRIVADAS PARA EL FORTALECIMIENTO DE LA MOVILIDAD URBANA | 150113 : JESUS MARIA | 023 : CONVENIO   | 2 : Alta     | 0            | 0      | 0      | 0      | 0      | 0      | 0      | 0      | 0      | 0      | 0      | 0      | 3           |
| AOI30126200304 | REALIZACIÓN DE CAMPAÑAS DE EDUCACION VIAL EN EL DISTRITO   | 150113 : JESUS MARIA | 014 : CAMPAÑA    | 2 : Alta     | 4,609        | 4,609  | 4,609  | 4,609  | 4,609  | 4,609  | 4,609  | 4,609  | 4,609  | 4,609  | 4,609  | 4,609  | 55,308      |
| AOI30126200305 | EJECUCION DE OPERATIVOS INTERINSTITUCIONALES PARA LA FISCALIZACIÓN DEL TRÁNSITO, SERVICIO DE TRANSPORTE PÚBLICO Y/O CARGA          | 150113 : JESUS MARIA | 444 : OPERATIVOS | 1 : Muy Alta | 0            | 0      | 0      | 0      | 0      | 0      | 0      | 0      | 0      | 0      | 0      | 0      | 1           |
|                |  |                      |                  |              | 2,304        | 2,304  | 2,304  | 2,304  | 2,304  | 2,304  | 2,304  | 2,304  | 2,304  | 2,304  | 2,304  | 2,304  | 27,648      |
|                |  |                      |                  |              | 1            | 0      | 0      | 1      | 1      | 0      | 1      | 1      | 1      | 1      | 1      | 0      | 8           |
|                |  |                      |                  |              | 6,913        | 6,913  | 6,913  | 6,913  | 6,913  | 6,913  | 6,913  | 6,913  | 6,913  | 6,913  | 6,913  | 6,913  | 82,956      |
|                |  |                      |                  |              | 0            | 1      | 0      | 1      | 0      | 0      | 0      | 1      | 0      | 0      | 1      | 0      | 4           |
|                |  |                      |                  |              | 11,522       | 11,522 | 11,522 | 11,522 | 11,522 | 11,522 | 11,522 | 11,522 | 11,522 | 11,522 | 11,522 | 11,522 | 138,261     |

Unidad Ejecutora : 301262 - MUNICIPALIDAD DISTRITAL DE JESUS MARIA  
 Centro de Costo : 03.12.01 - GERENCIA DE DESARROLLO ECONÓMICO LOCAL

OEI.06 MEJORAR LA COMPETITIVIDAD DE LOS AGENTES ECONÓMICOS EN EL DISTRITO  
 AEI.06.04 SERVICIO DE SALUD PREVENTIVA OPORTUNO A FAVOR DE LOS VECINOS DEL DISTRITO

| COD.           | Actividad Operativa / Inversiones  | Ubigeo               | U.M.                   | Prioridad | PROGRAMACION |       |   |       |        |       |        |        |       |        |       |       | Total Anual |
|----------------|--|----------------------|------------------------|-----------|--------------|-------|---|-------|--------|-------|--------|--------|-------|--------|-------|-------|-------------|
|                |  |                      |                        |           | 1            | 2     | 3 | 4     | 5      | 6     | 7      | 8      | 9     | 10     | 11    | 12    |             |
| AOI30126200223 | PLANIFICACIÓN Y EJECUCIÓN DE CAMPAÑAS DE SALUD PREVENTIVO, A FAVOR DE LOS CIUDADANOS DE LA JURISDICCIÓN DEL DISTRITO | 150113 : JESUS MARIA | 087 : PERSONA ATENDIDA | 2 : Alta  | 0            | 0     | 0 | 0     | 100    | 0     | 0      | 0      | 0     | 0      | 0     | 0     | 200         |
|                |  |                      |                        |           | 5,000        | 5,000 | 0 | 5,000 | 20,900 | 5,000 | 10,000 | 10,000 | 7,500 | 19,500 | 7,500 | 7,500 | 102,900     |

Unidad Ejecutora : 301262 - MUNICIPALIDAD DISTRITAL DE JESUS MARIA  
 Centro de Costo : 03.11.03 - SUBGERENCIA DE TRANSPORTE Y VIALIDAD

OEI.06 MEJORAR LA COMPETITIVIDAD DE LOS AGENTES ECONÓMICOS EN EL DISTRITO  
 AEI.06.01 ASISTENCIA TÉCNICA EN FORMALIZACIÓN DE ACTIVIDADES COMERCIALES EN BENEFICIO DEL DISTRITO

| COD.           | Actividad Operativa / Inversiones  | Ubigeo               | U.M.        | Prioridad    | PROGRAMACION |        |        |        |       |        |        |       |       |       |       |       | Total Anual |
|----------------|--|----------------------|-------------|--------------|--------------|--------|--------|--------|-------|--------|--------|-------|-------|-------|-------|-------|-------------|
|                |  |                      |             |              | 1            | 2      | 3      | 4      | 5     | 6      | 7      | 8     | 9     | 10    | 11    | 12    |             |
| AOI30126200219 | MODERNIZACIÓN E IMPLEMENTACIÓN DE ESPACIOS PÚBLICOS COMERCIALES EN EL DISTRITO DE JESUS MARIA                          | 150113 : JESUS MARIA | 599 : ACTA  | 1 : Muy Alta | 0            | 0      | 0      | 0      | 0     | 0      | 0      | 0     | 0     | 0     | 0     | 0     | 1           |
| AOI30126200220 | PLANIFICACIÓN Y EJECUCIÓN DE ACTIVIDADES COMERCIALES PARA EL DESARROLLO LOCAL, SEA GASTRONÓMICO, TURÍSTICO O COMERCIAL | 150113 : JESUS MARIA | 467 : FERIA | 1 : Muy Alta | 0            | 1      | 0      | 1      | 0     | 1      | 0      | 0     | 0     | 0     | 0     | 0     | 4           |
|                |  |                      |             |              | 17,000       | 17,000 | 17,000 | 17,000 | 7,500 | 11,538 | 10,000 | 5,000 | 5,000 | 5,000 | 5,000 | 5,000 | 122,018     |



AEI.06.02 ASISTENCIA TÉCNICA Y CAPACITACIÓN PERMANENTE A EMPRENDEDORES DEL DISTRITO

| COD.           | Actividad Operativa / Inversiones   | U.M.                     | Prioridad | PROGRAMACION |       |       |       |       |        |        |        |       |       |        |       | Total Anual |   |     |
|----------------|---|--------------------------|-----------|--------------|-------|-------|-------|-------|--------|--------|--------|-------|-------|--------|-------|-------------|---|-----|
|                |   |                          |           | 1            | 2     | 3     | 4     | 5     | 6      | 7      | 8      | 9     | 10    | 11     | 12    |             |   |     |
| AOI30126200221 | PLANIFICACIÓN Y EJECUCIÓN DE MEGA CAPACITACIONES PARA EMPRESAS DEL DISTRITO DE JESÚS MARIA                                    | 088 : PERSONA CAPACITADA | 2 : Alta  | 0            | 0     | 0     | 0     | 0     | 0      | 0      | 50     | 0     | 0     | 0      | 0     | 50          | 0 | 100 |
| AOI30126200222 | GESTIÓN Y DIFUSIÓN PARA EL FOMENTO DE LA CONSTRUCCIÓN DE CENTROS DE SERVICIOS EMPRESARIALES EN LA JURISDICCION DE JESÚS MARIA | 060 : INFORME            | 2 : Alta  | 10,000       | 8,463 | 5,000 | 5,000 | 0     | 17,500 | 22,000 | 7,500  | 2,500 | 7,500 | 17,000 | 7,500 | 109,963     | 1 |     |
|                |   |                          |           | 0            | 0     | 0     | 0     | 0     | 0      | 0      | 1      | 0     | 0     | 0      | 0     | 0           | 1 |     |
|                |   |                          |           | 2,500        | 2,500 | 2,500 | 2,500 | 7,500 | 5,000  | 3,631  | 14,500 | 2,500 | 2,500 | 5,000  | 5,000 | 55,631      |   |     |

Unidad Ejecutora : 301262 - MUNICIPALIDAD DISTRITAL DE JESUS MARIA  
 Centro de Costo : 03.12.02 - SUBGERENCIA DE DESARROLLO EMPRESARIAL Y COMERCIALIZACIÓN

OEI.06 MEJORAR LA COMPETITIVIDAD DE LOS AGENTES ECONÓMICOS EN EL DISTRITO

AEI.06.01 ASISTENCIA TÉCNICA EN FORMALIZACIÓN DE ACTIVIDADES COMERCIALES EN BENEFICIO DEL DISTRITO

| COD.           | Actividad Operativa / Inversiones  | U.M.             | Prioridad | PROGRAMACION |       |       |       |       |       |       |       |       |       |       |       | Total Anual |     |
|----------------|--|------------------|-----------|--------------|-------|-------|-------|-------|-------|-------|-------|-------|-------|-------|-------|-------------|-----|
|                |  |                  |           | 1            | 2     | 3     | 4     | 5     | 6     | 7     | 8     | 9     | 10    | 11    | 12    |             |     |
| AOI30126200267 | EMITIR LICENCIAS DE FUNCIONAMIENTO   | 036 : DOCUMENTO  | 2 : Alta  | 65           | 65    | 65    | 65    | 65    | 65    | 65    | 65    | 65    | 65    | 65    | 65    | 65          | 780 |
| AOI30126200268 | EMITIR DOCUMENTOS DE CESE DE ACTIVIDADES   | 036 : DOCUMENTO  | 2 : Alta  | 5,800        | 5,800 | 5,800 | 5,800 | 5,800 | 5,800 | 5,800 | 6,332 | 6,800 | 6,800 | 6,800 | 7,109 | 74,441      |     |
|                |  |                  |           | 30           | 30    | 30    | 30    | 30    | 30    | 30    | 30    | 30    | 30    | 30    | 30    | 360         |     |
|                |  |                  |           | 4,500        | 2,500 | 2,500 | 3,500 | 3,500 | 3,500 | 3,500 | 3,500 | 3,500 | 3,500 | 3,500 | 5,500 | 45,000      |     |
|                | REALIZAR OPERATIVOS CONJUNTOS EN MATERIA DE LICENCIAS DE FUNCIONAMIENTO Y AUTORIZACIONES DE ELEMENTOS DE PUBLICIDAD CON LAS ÁREAS: SUBGERENCIA DE OPERACIONES Y CONTROL DE SANCIONES, SUBGERENCIA DE SANIDAD Y SUBGERENCIA DE GESTIÓN DEL RIESGO DE DESASTRES, POR LAS DIFERENTES ZONAS DEL DISTRITO | 063 : INSPECCION | 2 : Alta  | 1            | 0     | 0     | 1     | 0     | 0     | 1     | 0     | 0     | 1     | 0     | 0     | 4           |     |
|                | REALIZAR CAMPANAS DE DIFUSIÓN DE LOS PROCEDIMIENTOS Y REQUISITOS PARA EL OTORGAMIENTO DE LICENCIAS DE FUNCIONAMIENTO Y PUBLICIDAD EN EL DISTRITO   | 001 : ACCION     | 2 : Alta  | 2,000        | 0     | 0     | 2,000 | 0     | 0     | 2,000 | 0     | 0     | 2,000 | 0     | 0     | 8,000       |     |
|                | EMITIR AUTORIZACIONES PARA ESPECTÁCULO PÚBLICO NO DEPORTIVOS Y/O ACTIVIDADES COMERCIALES Y PARA COMERCIANTES DE LA VÍA PÚBLICA   | 036 : DOCUMENTO  | 2 : Alta  | 40           | 40    | 40    | 40    | 40    | 40    | 40    | 40    | 40    | 140   | 140   | 140   | 780         |     |
|                | REALIZAR INSPECCIONES DEL COMERCIO EN VÍA PÚBLICA  | 063 : INSPECCION | 2 : Alta  | 6,000        | 6,000 | 6,000 | 6,000 | 6,000 | 6,000 | 6,000 | 6,000 | 6,000 | 6,000 | 6,000 | 6,000 | 72,000      |     |
|                | BRINDAR LOS SERVICIOS DE ATENCIÓN, ASESORAMIENTO, CAPACITACIÓN Y REGISTRO DE LAS OFERTAS LABORALES EN BENEFICIO DE LOS VECINOS DE JESÚS MARIA  | 086 : PERSONA    | 2 : Alta  | 1            | 1     | 1     | 1     | 1     | 1     | 1     | 1     | 1     | 1     | 1     | 1     | 12          |     |
|                | ELABORACIÓN DE ORDENANZAS MUNICIPALES, MANUAL DE ATENCIÓN Y SUS REGLAMENTOS REGULANDO LA ACTIVIDAD COMERCIAL DE LOS ESPACIOS PÚBLICOS Y FERIAS   | 001 : ACCION     | 2 : Alta  | 1,000        | 1,000 | 1,000 | 1,000 | 1,000 | 1,000 | 1,000 | 1,000 | 1,000 | 1,000 | 1,000 | 1,000 | 12,000      |     |
|                |  |                  |           | 50           | 50    | 50    | 50    | 50    | 50    | 50    | 50    | 50    | 50    | 50    | 50    | 600         |     |
|                |  |                  |           | 2,000        | 2,000 | 2,000 | 2,000 | 2,000 | 2,000 | 2,000 | 2,000 | 2,500 | 2,500 | 2,500 | 2,500 | 26,000      |     |
|                |  |                  |           | 0            | 0     | 0     | 0     | 0     | 1     | 0     | 0     | 0     | 0     | 0     | 0     | 1           |     |
|                |  |                  |           | 0            | 0     | 0     | 0     | 0     | 4,000 | 0     | 0     | 0     | 0     | 0     | 0     | 4,000       |     |

AEI.06.02 ASISTENCIA TÉCNICA Y CAPACITACIÓN PERMANENTE A EMPRENDEDORES DEL DISTRITO

| COD.           | Actividad Operativa / Inversiones  | U.M.          | Prioridad | PROGRAMACION |       |       |       |       |       |       |       |       |       |       |        | Total Anual |
|----------------|--|---------------|-----------|--------------|-------|-------|-------|-------|-------|-------|-------|-------|-------|-------|--------|-------------|
|                |  |               |           | 1            | 2     | 3     | 4     | 5     | 6     | 7     | 8     | 9     | 10    | 11    | 12     |             |
| AOI30126200275 | CAPACITACIÓN A COMERCIANTES Y EMPRENDEDORES  | 117 : EVENTOS | 2 : Alta  | 0            | 1     | 0     | 1     | 0     | 1     | 0     | 1     | 0     | 1     | 0     | 1      | 6           |
| AOI30126200276 | ELABORACIÓN DE EVENTOS CON LOS EMPRESARIOS DE LOS GRANDES PEQUEÑAS, PYMES Y MYPES      | 117 : EVENTOS | 2 : Alta  | 0            | 2,500 | 0     | 2,500 | 0     | 2,500 | 0     | 2,500 | 0     | 2,500 | 0     | 2,500  | 15,000      |
|                |  |               |           | 0            | 0     | 1     | 0     | 0     | 1     | 0     | 0     | 1     | 0     | 0     | 1      | 4           |
|                |  |               |           | 0            | 0     | 2,000 | 0     | 0     | 2,000 | 0     | 2,000 | 0     | 2,000 | 0     | 2,000  | 8,000       |
|                | ACTIVIDADES DEL COWORKING  | 117 : EVENTOS | 2 : Alta  | 1            | 1     | 1     | 1     | 1     | 1     | 1     | 1     | 1     | 1     | 1     | 1      | 12          |
|                | PROMOVER, DESARROLLAR E IMPLEMENTAR EL CENTRO ESPECIALIZADO DE INNOVACION TECNOLÓGICA. | 060 : INFORME | 2 : Alta  | 1,000        | 1,000 | 1,000 | 1,000 | 1,000 | 1,000 | 1,000 | 1,000 | 1,000 | 1,000 | 1,000 | 12,000 |             |
|                |  |               |           | 0            | 0     | 1     | 0     | 0     | 1     | 0     | 0     | 1     | 0     | 0     | 1      | 4           |
|                |  |               |           | 0            | 0     | 0     | 0     | 0     | 0     | 0     | 0     | 0     | 0     | 0     | 0      | 0           |

Unidad Ejecutora : 301262 - MUNICIPALIDAD DISTRITAL DE JESUS MARIA  
 Centro de Costo : 03.12.02 - SUBGERENCIA DE DESARROLLO EMPRESARIAL Y COMERCIALIZACIÓN



Unidad Ejecutora : 301262 - MUNICIPALIDAD DISTRITAL DE JESUS MARIA  
 Centro de Costo: 03.12.03 - SUBGERENCIA DE SANIDAD

OEI.01 PROMOVER EL DESARROLLO HUMANO CON CALIDAD DE VIDA EN EL DISTRITO.  
 AEI.01.04 SERVICIO DE SALUD PREVENTIVA OPORTUNO A FAVOR DE LOS VECINOS DEL DISTRITO.

| COD.           | Actividad Operativa / Inversiones  | Ubigeo               | U.M.               | Prioridad | Meta           | PROGRAMACION |        |        |        |        |        |        |        |        |        |        |        | Total Anual |         |
|----------------|--|----------------------|--------------------|-----------|----------------|--------------|--------|--------|--------|--------|--------|--------|--------|--------|--------|--------|--------|-------------|---------|
|                |  |                      |                    |           |                | 1            | 2      | 3      | 4      | 5      | 6      | 7      | 8      | 9      | 10     | 11     | 12     |             |         |
| AOI30126200282 | ATENCION DE QUEJAS EN TEMAS SALUBRIDAD EN EL DISTRITO                                | 150113 : JESUS MARIA | 010 : BENEFICIARIO | 2 : Alta  | Físico         | 10           | 8      | 12     | 10     | 11     | 8      | 12     | 10     | 9      | 12     | 10     | 8      | 12          | 120     |
| AOI30126200327 | CAMPAÑAS MEDICAS DE SALUD HUMANA EN FAVOR DE LOS VECINOS DEL DISTRITO DE JESUS MARIA | 150113 : JESUS MARIA | 010 : BENEFICIARIO | 2 : Alta  | Físico         | 0            | 100    | 0      | 0      | 100    | 0      | 0      | 100    | 0      | 0      | 100    | 0      | 0           | 400     |
| AOI30126200346 | PROMOVER LA ADECUADA ALIMENTACION Y LA PREVENCIÓN Y REDUCCION DE LA ANEMIA           | 150113 : JESUS MARIA | 060 : INFORME      | 2 : Alta  | Físico         | 1            | 1      | 1      | 1      | 1      | 1      | 1      | 1      | 1      | 1      | 1      | 1      | 1           | 12      |
|                |  |                      |                    |           | Financiero S/. | 10,704       | 11,500 | 11,500 | 11,500 | 11,500 | 11,500 | 11,500 | 11,500 | 11,500 | 11,500 | 11,500 | 11,500 | 11,500      | 137,204 |

OEI.01 PROMOVER EL DESARROLLO HUMANO CON CALIDAD DE VIDA EN EL DISTRITO.  
 AEI.01.08 PROGRAMA DE VIGILANCIA SANITARIA ADECUADA EN BENEFICIO DE LA POBLACIÓN

| COD.           | Actividad Operativa / Inversiones   | Ubigeo               | U.M.                  | Prioridad | Meta           | PROGRAMACION |        |        |        |        |        |        |        |        |        |        |        | Total Anual |         |
|----------------|---|----------------------|-----------------------|-----------|----------------|--------------|--------|--------|--------|--------|--------|--------|--------|--------|--------|--------|--------|-------------|---------|
|                |   |                      |                       |           |                | 1            | 2      | 3      | 4      | 5      | 6      | 7      | 8      | 9      | 10     | 11     | 12     |             |         |
| AOI30126200347 | CONTROL DE ROEDORES Y SERVICIO DE DESINSECTACION GLOBAL EN AREAS DE ALTA DEMANDA POBLACIONAL.                           | 150113 : JESUS MARIA | 060 : INFORME         | 2 : Alta  | Físico         | 1            | 1      | 1      | 1      | 1      | 1      | 1      | 1      | 1      | 1      | 1      | 1      | 1           | 12      |
| AOI30126200349 | VIGILANCIA SANITARIA A ESTABLECIMIENTOS DE ELABORACION Y EXPENDIO DE ALIMENTOS LOCALES COMERCIALES PUBLICOS Y PRIVADOS. | 150113 : JESUS MARIA | 043 : ESTABLECIMIENTO | 2 : Alta  | Financiero S/. | 2,500        | 1,000  | 1,000  | 2,500  | 1,000  | 1,000  | 2,500  | 1,000  | 1,000  | 2,500  | 1,000  | 1,000  | 1,000       | 18,000  |
| AOI30126200389 | VIGILANCIA SANITARIA MUNICIPAL DE COMERCIANTES Y TRANSPORTISTAS DE ALIMENTOS AGROPECUARIOS PRIMARIOS Y PIENSOS.         | 150113 : JESUS MARIA | 043 : ESTABLECIMIENTO | 2 : Alta  | Físico         | 50           | 60     | 55     | 50     | 60     | 55     | 50     | 60     | 55     | 60     | 55     | 60     | 55          | 660     |
|                |   |                      |                       |           | Financiero S/. | 32,515       | 32,515 | 32,515 | 32,515 | 32,515 | 32,515 | 32,515 | 32,515 | 32,515 | 32,515 | 32,515 | 32,515 | 30,514      | 388,179 |
|                |   |                      |                       |           | Físico         | 14           | 20     | 16     | 20     | 18     | 16     | 14     | 20     | 18     | 20     | 10     | 14     | 20          | 200     |
|                |   |                      |                       |           | Financiero S/. | 1,375        | 1,375  | 1,375  | 1,375  | 1,375  | 1,375  | 1,375  | 1,375  | 1,375  | 1,375  | 1,375  | 1,375  | 1,375       | 16,500  |

OEI.05 MEJORAR LA GESTIÓN AMBIENTAL EN EL DISTRITO  
 AEI.05.04 PROGRAMA DE SENSIBILIZACIÓN DE TENENCIA RESPONSABLE DE MASCOTAS IMPLEMENTADA EN EL DISTRITO

| COD.           | Actividad Operativa / Inversiones                      | Ubigeo               | U.M.               | Prioridad | Meta           | PROGRAMACION |       |        |       |       |       |       |       |       |       |       |       | Total Anual |        |
|----------------|--|----------------------|--------------------|-----------|----------------|--------------|-------|--------|-------|-------|-------|-------|-------|-------|-------|-------|-------|-------------|--------|
|                |  |                      |                    |           |                | 1            | 2     | 3      | 4     | 5     | 6     | 7     | 8     | 9     | 10    | 11    | 12    |             |        |
| AOI30126200082 | SENSIBILIZACIÓN SOBRE TENENCIA RESPONSABLE DE MASCOTAS | 150113 : JESUS MARIA | 010 : BENEFICIARIO | 2 : Alta  | Físico         | 30           | 30    | 30     | 30    | 30    | 30    | 30    | 30    | 30    | 30    | 30    | 30    | 30          | 480    |
| AOI30126200083 | ATENCIÓN EN EL CONSULTORIO VETERINARIO                 | 150113 : JESUS MARIA | 010 : BENEFICIARIO | 2 : Alta  | Físico         | 15           | 15    | 15     | 15    | 15    | 15    | 15    | 15    | 15    | 15    | 15    | 15    | 15          | 270    |
|                |  |                      |                    |           | Financiero S/. | 2,000        | 2,000 | 6,750  | 2,000 | 2,000 | 2,000 | 2,000 | 2,000 | 2,000 | 6,750 | 2,000 | 2,000 | 2,000       | 33,500 |
|                |  |                      |                    |           | Financiero S/. | 2,000        | 2,000 | 10,000 | 2,000 | 2,000 | 2,000 | 2,000 | 2,000 | 2,000 | 6,000 | 2,000 | 2,000 | 2,000       | 42,000 |

TOTAL FINANCIERO S/. 78,383,211.00

U.M. = Unidad de Medida.  
 Nota : La Prioridad se determinará en la Comisión de Planeamiento Estratégico

FIRMA

