

I. RESUMEN EJECUTIVO

A. CARTERA DE INVERSIONES A TRANSFERIR

Ver Formato N° 07

B. OBLIGACIONES Y CUENTAS POR PAGAR PENDIENTES

Actualizado a noviembre del 2018

<u>CONCEPTO</u>	<u>MONTO</u>
ESSALUD REGULAR – 07/2018	\$/ 111,000.00
ESSALUD REGULAR – 08/2018	\$/ 127,000.00
ESSALUD REGULAR – 08/2018	\$/ 120,000.00
ESSALUD REGULAR – 10/2018	\$/ 118,000.00
ESSALUD REGULAR – 11/2018	\$/ 117,000.00
ESSALUD SCTR– 10/2018	\$/ 10,000.00
ESSALUD RETC– 10/2018	\$/ 10,000.00
ONP – 10/2018	\$/ 60,000.00
ONP – 11/2018	\$/ 65,000.00
RENTA DE 4TA – 10/2018	\$/ 38,474.00
RENTA DE 4TA – 11/2018	\$/ 36,000.00
RENTA DE 5TA – 10/2018	\$/ 6,526.00
TOTAL	\$/ 819,000.00

AFP OCTUBRE	
INTEGRA	\$/ 61,241.96
PRIMA	\$/ 47,931.77
PROFUTURO	\$/ 46,621.12
	\$/ 155,794.85
AFP NOVIEMBRE	
HABITAT	\$/ 21,044.38
INTEGRA	\$/ 60,357.95
PROFUTUTO	\$/ 43,876.03
PRIMA	\$/ 45,546.66
	\$/ 170,825.02
MONTO TOTAL	\$/ 145,619.87

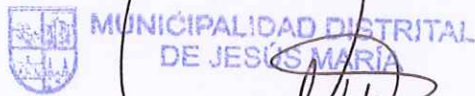

Giuliana Chardette Márquez Chevarría
SUB GERENTE DE TESORERÍA

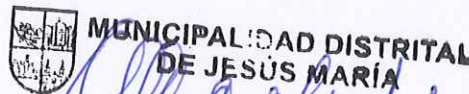

GILMER A. CACHO CUBA
GERENTE MUNICIPAL

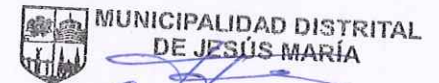

CARLOS ALBERTO BRINGAS CLAEYSSSEN
ALCALDE

C. ANÁLISIS DE LA PROGRAMACIÓN Y EJECUCIÓN DEL PRESUPUESTO DE INGRESOS, GASTOS E INVERSIÓN.

Ver Anexo "Ejecución Presupuestaria de Ingresos, Enero- Diciembre 2018"

D. NÚMERO DE PERSONAL POR MODALIDAD DE CONTRATO

DETALLE DE PERSONAL - SEPTIEMBRE 2018

CAS D. Leg. N° 1057	761
CONTRATADOS D. Leg. N° 276	136
EMPLEADOS D. Leg. N° 276	14
OBREROS D. Leg. 728	31
FUNCIONARIOS D. Leg. N° 276	2
PENSIONISTAS D. Leg. N° 20530	114

TOTAL GENERAL	1058
---------------	------



MUNICIPALIDAD DISTRITAL
DE JESÚS MARÍA

GILMER A. CACHO CUBA
GERENTE MUNICIPAL



MUNICIPALIDAD DISTRITAL
DE JESÚS MARÍA

CARLOS ALBERTO BRINGAS CLAEYSSEN
ALCALDE

EJECUCIÓN DE INGRESOS Y GASTOS POR RUBROS Y GENÉRICAS, A DICIEMBRE 2018

PLIEGO: 150113-301262 MUNICIPALIDAD DISTRITAL DE JESÚS MARÍA

Elaborado: GPDI / Subgerencia de Planeamiento y Presupuesto

I N G R E S O S							
RUBROS	PIA	PIM		RECAUDACIÓN			
		Importe S/.	Participación %	Importe S/.	Participación %	(*) Avance % PIA	(***) Avance % PIM
00 RECURSOS ORDINARIOS (Ver Detalle de Transferencias, Anexo 1)	341,162	341,162	0.42%	341,161	0.48%	100.00%	100.00%
07 FONDO DE COMPENSACIÓN MUNICIPAL	1,777,361	2,579,332	3.21%	2,579,332	3.64%	145.12%	100.00%
08 IMPUESTOS MUNICIPALES	28,456,594	29,609,324	36.85%	28,590,463	40.32%	100.47%	96.56%
09 RECURSOS DIRECTAMENTE RECAUDADO	39,270,627	42,788,821	53.25%	34,357,629	48.46%	87.49%	80.30%
13 DONACIONES Y TRANSFERENCIAS	0	305,459	0.38%	305,458	0.43%	0.00%	100.00%
18 CANON Y SOBRECANON, REGALIAS, RENTAS DE ADUANAS Y PARTICIPACIONES.	19,049	3,107,982	3.87%	3,107,982	4.38%	16315.72%	100.00%
19 RECURSOS POR OPERACIONES DE CREDITO	0	1,618,669	2.01%	1,618,668	2.28%	0.00%	100.00%
TOTAL S/.	69,864,793	80,350,749	100.00%	70,900,693	100.00%	101.48%	88.24%

FUENTE: MEF, Portal de Transparencia Económica

Última fecha de actualización: 20 de diciembre 2018.

NOTA: (*) Avance % en relación a correspondiente PIA, (***)Avance % en relación a correspondiente PIM

G A S T O S							
RUBROS	PIA	PIM		EJECUCIÓN			
		Importe S/.	Participación %	DEVENGADO S/.	Participación %	(*) Avance % PIA	(**) Avance % PIM
00 RECURSOS ORDINARIOS	341,162	341,162	0.42%	336,040	0.45%	98.50%	98.50%
07 FONDO DE COMPENSACIÓN MUNICIPAL	1,777,361	2,579,332	3.21%	2,244,598	3.03%	126.29%	87.02%
08 IMPUESTOS MUNICIPALES	28,456,594	29,609,324	36.85%	29,016,473	39.17%	101.97%	98.00%
09 RECURSOS DIRECTAMENTE RECAUDADO	39,270,627	42,788,821	53.25%	37,830,707	51.07%	96.33%	88.41%
13 DONACIONES Y TRANSFERENCIAS	0	305,459	0.38%	126,931	0.17%	0.00%	41.55%
18 CANON Y SOBRECANON, REGALIAS, RENTAS DE ADUANAS Y PARTICIPACIONES.	19,049	3,107,982	3.87%	2,907,418	3.92%	15262.84%	93.55%
19 RECURSOS POR OPERACIONES OFICIALES DE CREDITO	0	1,618,669	2.01%	1,618,667	2.19%	0.00%	100.00%
TOTAL S/.	69,864,793	80,350,749	100.00%	74,080,834	100.00%	92.20%	92.20%

NOTA: (*) Avance % en relación a correspondiente PIA, (***)Avance % en relación a correspondiente PIM

Última fecha de actualización: 20 de diciembre 2018.

 MUNICIPALIDAD DISTRITAL DE JESÚS MARÍA
Gerencia Planeamiento y Desarrollo Institucional

ECON. LUIS ANGEL CARRASCO ROJAS
GERENTE

 MUNICIPALIDAD DISTRITAL DE JESÚS MARÍA

GILMER A. CACHO CUBA
GERENTE MUNICIPAL

 MUNICIPALIDAD DISTRITAL DE JESÚS MARÍA

CARLOS ALBERTO BRINGAS CLAEYSSEN
ALCALDE

Aprobado: Ordenanza N° 537-2017-MDJM

ORGANIGRAMA ESTRUCTURAL DE LA MUNICIPALIDAD DISTRITAL DE JESÚS MARÍA

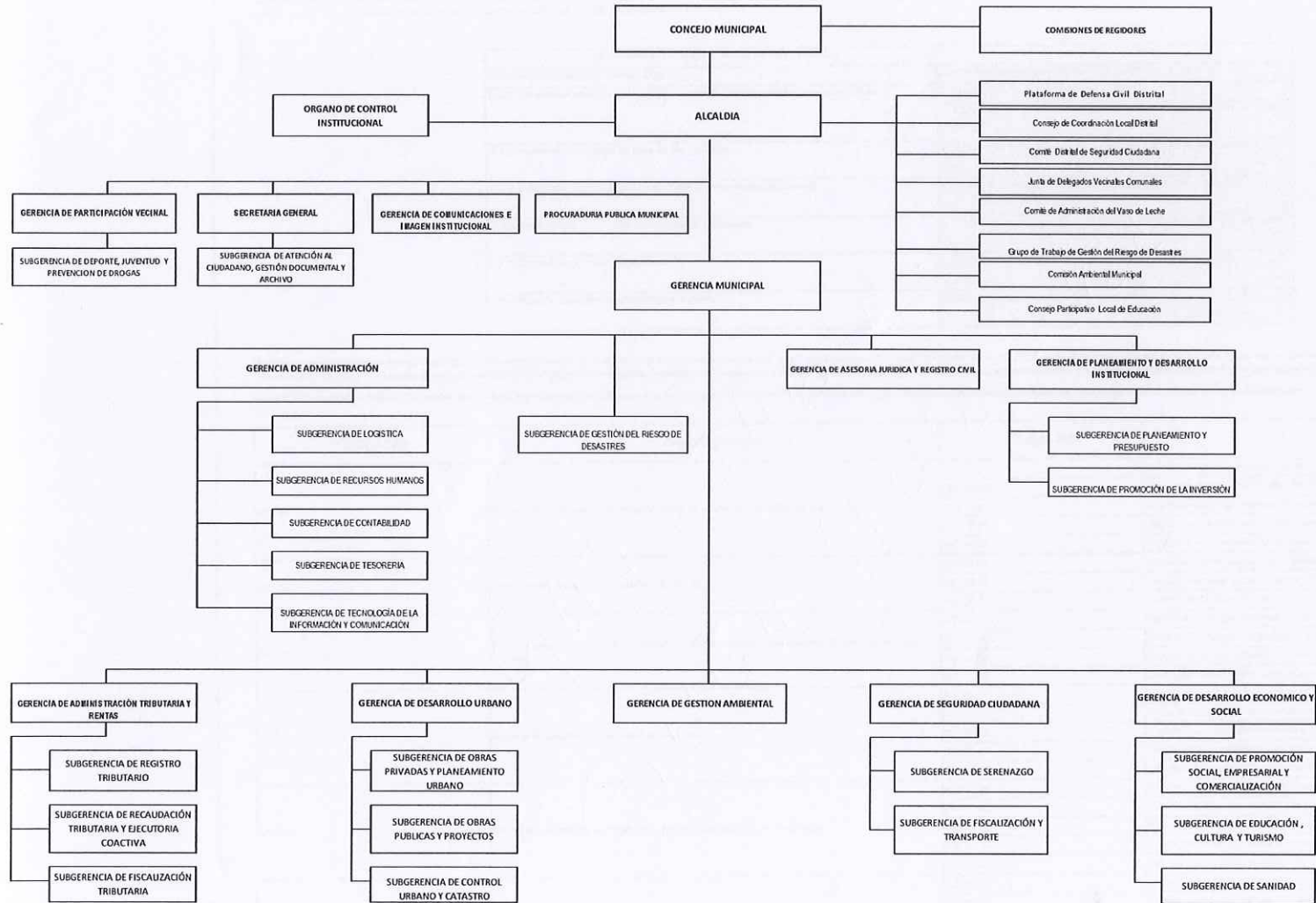

MUNICIPALIDAD DISTRITAL DE JESÚS MARÍA
Gerencia Planeamiento y Desarrollo Institucional
ECON. LUIS ÁNGEL CARRASCO ROJAS
GERENTE

MUNICIPALIDAD DISTRITAL DE JESÚS MARÍA
GILMER A. SACHO CUBA
GERENTE MUNICIPAL

MUNICIPALIDAD DISTRITAL DE JESÚS MARÍA
CARLOS ALBERTO BRINGAS CLAEYSSEN
ALCALDE

REPORTE DE ENTIDADES ADSCRITAS

La Municipalidad Distrital de Jesús María no cuenta con ninguna entidad adscrita bajo su administración o similar; por lo que no corresponde brindar alguna información detallada al respecto.

MUNICIPALIDAD DISTRITAL
DE JESÚS MARÍA

.....
ABOG. BLANCA E. LEON VELARDE MENDEZ
SECRETARIA GENERAL

MUNICIPALIDAD DISTRITAL
DE JESÚS MARÍA

.....
GILMERA CACHÓ CUBA
GERENTE MUNICIPAL